MAPA DE CONTRATOS - EXERCÍCIO 2020

Declaro para os devidos fins que as informações presentes neste documento refletem a situação atual desta Unidade Gestora, referente aos Contratos.
Ademais, estou ciente que a omissão de informações poderá implicar a aplicação de pena de multa pelo TCE/PE, conforme previsto no Art. 73 da Lei Estadual nº 12.600/2004 e alterações posteriores, além das sanções previstas nas Resoluções do SAGRES. O não fornecimento do Mapa Demonstrativo de Contratos, implica, subsidiariamente, na incompletude da Prestação de Contas Anual dos jurisdicionados.

Secretaria de Segurança Urbana do Recife

Contrato	Tipo Proc.	Processo	Portaria da Comissão	CPF/CNPJ	Nome/Razão Social	Vigência	Objeto	Valor(R$)	Estágio/Situação
38010106/2020	ADM	014/2017		01.781.573/0001-62	RPL Engenharia e Serviços Ltda.	01/11/2020 a 31/10/2021	2.099/Serviço	R$ 273.538,20	Em Execução/Regular
38010103/2020	ADM	10/2019		05.969.071/0001-10	APPA SERVIÇOS TEMPORÁRIOS E EFETIVOS LTDA.	01/10/2020 a 30/09/2021	2.014/Serviços de Limpeza e Conservação	R$ 532.015,68	Em Execução/Regular
38010102/2020	LIC	1/2020	8/2019	11.005.987/0001-53	POLY DEFENSOR INDUSTRIA QUIMICA LTDA	01/05/2020 a 30/04/2021	1.016/Material Químico	R$ 42.774,48	Em Execução/Regular
0105/2020	ADM	23076060665/2019		10.793.836/0001-44	ACM DISTRIBUIDORA E COMERCIO DE BEBIDAS	01/11/2020 a 31/10/2021	1.001/Gêneros Alimentícios	R$ 57.750,00	Em Execução/Regular
0104/2020	ADM	003/2019		01.781.573/0001-62	RPL Engenharia e Serviços Ltda.	05/09/2020 a 04/09/2021	2.023/Serviços de Apoio Administrativo, Técnico e Operacional Prestado Por Pessoa Jurídica	503.786,64	Em Execução/Regular
0101/2020	ADM	022/2019		15.023.850/0001-82	AGEMAR LOCACAO E COMERCIALIZACAO DE CONTEINERES LT	01/04/2020 a 31/03/2021	2.099/Serviço	R$ 67.736,64	Em Execução/Regular
380104/2019	ADM	09/2018		69.958.015/0001-63	V.C.R RAMOS EIRELI - EPP	29/05/2019 a 24/05/2020	2.099/Serviço	R$ 39.132,00	Em Execução/Regular
38010110/2019	ADM	003/2019		01.781.573/0001-62	RPL Engenharia e Serviços Ltda.	01/09/2019 a 31/08/2020	2.023/Serviços de Apoio Administrativo, Técnico e Operacional Prestado Por Pessoa Jurídica	R$ 673.456,32	Em Execução/Regular
38010109/2019	ADM	003/2019		02.338.597/0001-04	CONSUMA COMERCIO EIRELLI - ME	02/09/2019 a 01/09/2021	1.210/Sistema de Videomonitoramento	R$ 828.813,48	Em Execução/Regular
38010107/2019	ADM	0264/2018		09.480.880/0001-15	Brasluso Turismo Ltda	09/07/2019 a 08/07/2021	2.062/Passagens e Despesas Com Locomoção	R$ 79.200,00	Em Execução/Regular
380101/2019	ADM	005/2018		07.005.206/0001-53	ASA RENT A CAR LOCAÇÃO DE VEICULOS EIRELE	21/03/2019 a 20/03/2021	2.032/Locação de Veículos	R$ 33.096,00	Em Execução/Regular
03/2019	LIC	4/2019	8/2019	27.595.780/0001-16	CS Brasil Frotas LTDA	12/06/2019 a 11/06/2020	2.032/Locação de Veículos	R$ 1.249.999,20	Em Execução/Regular
02/2019	ADM	010/2016		05.291.944/0001-89	RADIUM Telecomunicações Ltda.	09/04/2019 a 08/04/2021	1.200/Serviço de Locação de Equipamentos de Informática	R$ 2.270.349,72	Em Execução/Regular
0112/2019	ADM	010/2019		05.291.944/0001-89	RADIUM Telecomunicações Ltda EPP.	01/10/2019 a 30/09/2021	2.031/Locação de Máquinas e Equipamentos	R$ 467.940,00	Em Execução/Regular

Documento Assinado Digitalmente por: MURILO RODRIGUES CAVALCANTI
Acesse em: https://etce.tce.pe.gov.br/epp/validaDoc.seam Código do documento: ab17931f-749a-4fb1-a986-8e28d7584317

Contrato	Tipo Proc.	Processo	Portaria da Comissão	CPF/CNPJ	Nome/Razão Social	Vigência	Objeto	Valor(R$)	Estágio/Situação
0111/2019	ADM	009/2018		00.392.213/0001-06	PROCESSO ENGENHARIA LTDA	10/10/2019 a 09/10/2021	3.099/Obras	R$ 2.371.800,32	Em Execução/Regular
380115/2018	ADM	003/2018		00.604.122/0001-97	Trivale Administração Ltda.	01/01/2019 a 31/12/2020	2.070/Fornecimento de Ticket's, Cartões ou Afins Para Aquisição de Combustíveis	R$ 719.088,32	Em Execução/Regular
380113/2018	ADM	128/2017		07.812.107/0001-83	LOCSERV - LOCADORA DE VEICULOS LTDA	01/09/2018 a 31/10/2020	2.032/Locação de Veículos	R$ 87.696,00	Em Execução/Regular
380109/2018	ADM	012/2018		11.320.576/0001-52	SUPER ESTÁGIOS lTDA - EPP	01/11/2018 a 31/10/2021	2.023/Serviços de Apoio Administrativo, Técnico e Operacional Prestado Por Pessoa Jurídica	R$ 85.321,44	Em Execução/Regular
380106/2018	ADM	00209844820178258825/2017		13.134.811/0001-27	VISION NET Ltda - EPP.	01/08/2018 a 31/07/2020	2.064/Sistema de Monitoramento / Rastreamento de Veículos	R$ 19.906,00	Em Execução/Regular
380104/2018	ADM	005/2017		05.969.071/0001-10	APPA SERVIÇOS TEMPORARIOS E EFETIVOS LTDA	01/08/2018 a 31/07/2021	2.023/Serviços de Apoio Administrativo, Técnico e Operacional Prestado Por Pessoa Jurídica	R$ 117.120,48	Em Execução/Regular
08/2018	ADM	12/2018		05.342.580/0001-19	UNIVERSIDADE PATATIVA DO ASSARÉ - UPA	01/11/2018 a 31/10/2021	2.099/Serviço	R$ 75.745,92	Em Execução/Regular
380108/2017	ADM	002/2016		08.362.490/0001-88	ADSERV Empreendimentos e Serviços Ltda	27/03/2017 a 23/03/2021	2.099/Serviço	R$ 781.306,70	Em Execução/Regular
380107/2017	LIC	1/2017	2913/2017	04.022.946/0001-00	ELYSIO MIRA SOARES DE OLIVEIRA - INFOARTE	20/04/2017 a 19/04/2021	1.207/Serviço de Desenvolvimento, Manutenção E/ou Suporte Técnico de Software	R$ 7.985,76	Em Execução/Regular
380105/2017	ADM	06/2016		01.781.573/0001-62	RPL ENGENHARIA E SERVIÇOS LTDA	01/04/2017 a 31/03/2021	2.023/Serviços de Apoio Administrativo, Técnico e Operacional Prestado Por Pessoa Jurídica	R$ 254.368,08	Em Execução/Regular
380101/2017	ADM	00/2016		08.362.490/0001-88	ADSERV Empreendimentos e Serviços Ltda	15/05/2017 a 14/05/2021	2.099/Serviço	R$ 229.634,19	Em Execução/Regular
88/2016	ADM	011/2015		09.281.162/0001-10	TOPSERVICE TERCEIRIZACAO EIRELI - TOPSERVICE	06/05/2016 a 05/05/2021	2.099/Serviço	R$ 87.312,72	Em Execução/Regular
86/2016	ADM	013/2015		03.423.730/0001-93	Smart Telecomunicações e Servios Eireli - EPP	01/06/2016 a 31/05/2021	2.099/Serviço	R$ 27.600,00	Em Execução/Regular
175/2016	ADM	011/2015		09.281.162/0001-10	TOPSERVICE TERCEIRIZACAO EIRELI - TOPSERVICE	05/09/2016 a 04/09/2021	2.099/Serviço	R$ 46.084,51	Em Execução/Regular
016/2016	ADM	243/2013		41.057.324/0001-43	DATA VOICE COMÉRCIO E SERVIÇOS LTDA.	09/03/2016 a 08/03/2021	1.200/Serviço de Locação de Equipamentos de Informática	R$ 50.844,00	Em Execução/Regular
015/2016	ADM	005/2015		10.965.693/0001-00	CS BRASIL TRANSPORTES DE PASSAGEIROS E SERVICOS AMBIENTAIS LTDA.	18/03/2016 a 17/09/2020	2.032/Locação de Veículos	R$ 16.860,21	Em Execução/Regular
014/2016	ADM	008/2015		01.781.573/0001-62	RPL ENGENHARIA E SERVIÇOS LTDA.	11/03/2016 a 03/03/2021	2.004/Locação de Mão-de-obra	R$ 1.651.832,27	Em Execução/Regular
161/2013	ADM	161/2013		01.781.573/0001-62	RPL Engenharia e Serviços Ltda	02/01/2014 a 01/01/2020	2.004/Locação de Mão-de-obra	R$ 622.748,15	Em Execução/Regular

Documento Assinado Digitalmente por: MURILO RODRIGUES CAVALCANTI
Acesse em: https://etce.tce.pe.gov.br/epp/validaDoc.seam Código do documento: ab17931f-749a-4fb1-a986-8e28d7584317

Documento Assinado Digitalmente por: MURILO RODRIGUES CAVALCANTI
Acesse em: https://etce.tce.pe.gov.br/epp/validaDoc.seam Código do documento: bde107fa-3f51-4c65-9719-e6272977119ed

SECRETARIA DE ADMINISTRAÇÃO E GESTÃO DE PESSOAS

GGLIC
Prefeitura do Recife
FL Nº

Ata de Registro de Preços nº 002/2020 - CPLCC

PROCESSO LICITATÓRIO Nº 015/20[illegible] PREGÃO ELETRÔNICO Nº 028/2019

[illegible] Empresa ALPENTAL COMERCIAL LTDA EPP [illegible] Antônio Alves Pinheiro Neto [illegible]

1. DO OBJETO

[illegible]

2. DOS PREÇOS, ESPECIFICAÇÕES E QUANTITATIVOS

2.1. [illegible]

FORNECEDOR: ALPO NEGOCIAL LTDA EPP, com sede [illegible]

Item	Descrição	Marca/Modelo/Catalogação	Unid.	Qtde	Preço Unit. Mensal	Preço Unit. Anual	Preço Total Anual
[illegible]	[illegible]	[illegible]	[illegible]	[illegible]	[illegible]	[illegible]	[illegible]
02	[illegible]	[illegible]	UN	12	R$ [illegible]	R$ [illegible]	R$ [illegible]

SECRETARIA DE ADMINISTRAÇÃO E GESTÃO DE PESSOAS

GGLIC
Prefeitura do Recife
FL Nº

5. VALIDADE DA ATA

5.1. [illegible]

6. CONDIÇÕES GERAIS

6.1. [illegible]

6.2. [illegible]

6.3. [illegible]

7. Para [illegible] validade [illegible] Ata foi [illegible] em duas vias de igual teor, [illegible] Portal de Negócios da Bolsa [illegible]

Recife, [illegible] de 2020

[illegible]
Secretário Executivo de Administração

Alpo Negocial LTDA EPP

SECRETARIA DE ADMINISTRAÇÃO E GESTÃO DE PESSOAS

GGLIC
Prefeitura do Recife
FL Nº

ATA DE REGISTRO DE PREÇOS 002/2020
ANEXO I
CADASTRO DE RESERVA

[illegible] Pregão Eletrônico nº 015/2019 - CPLCC

LOTE 05

[illegible]

REPRESENTANTE: DANIELA RICARDO PAES BARRETO DE ARRUDA

TELEFONE: (87) 3878-1656 / 1666 E-MAIL: [illegible]


DIÁRIO OFICIAL DO ESTADO

Secretaria de Finanças
SECRETÁRIO RICARDO SANTOS

Superintendência Geral de Planejamento
MARIA JOSÉ FERREIRA NUNES

Documento Assinado Digitalmente por: MURILO RODRIGUES CAVALCANTI
Acesse em: https://etce.tce.pe.gov.br/epp/validaDoc.seam Código do documento: bde107fa-3f51-4c65-9719-e6272977 19ed

SECRETARIA DE ADMINISTRAÇÃO E GESTÃO DE PESSOAS

Ata de Registro de Preços nº 025/2019 - ANEXO I

PROCESSO LICITATÓRIO Nº 014/2019 PREGÃO ELETRÔNICO Nº 010/2019

[illegible]

1 - OBJETO

[illegible]

2 - ITENS, PREÇOS, ESPECIFICAÇÕES E QUANTITATIVOS

[illegible]

SECRETARIA DE ADMINISTRAÇÃO E GESTÃO DE PESSOAS

[illegible]

Lote	Item	Especificação	Unid.	Marca	Qtde. Pontos	Valor Unit.	Custo Mensal Valor Unitário	Custo Anual Valor Unitário	Valor Anual
[illegible]									

3 - VALIDADE DA ATA

[illegible]

4 - CONDIÇÕES GERAIS

[illegible]

5 - [illegible]

SECRETARIA DE ADMINISTRAÇÃO E GESTÃO DE PESSOAS

[illegible]

Rodrigo Brayner Diniz
Secretário Executivo de Administração e Gestão de Pessoas

Miguel Pereira Lima
COMISSÃO DE LICITAÇÃO

SECRETARIA DE ADMINISTRAÇÃO E GESTÃO DE PESSOAS

ATA DE REGISTRO DE PREÇOS 025/2019 - ANEXO I

[illegible]

LOTE 01

- [illegible] SERVIÇOS LTDA
CNPJ: [illegible]
REPRESENTANTE: MARCELO BATISTA DE OLIVEIRA
FONE: [illegible]
E-MAIL: [illegible]

- [illegible] VIVERDE SERVIÇOS AMBIENTAIS LTDA
[illegible]
REPRESENTANTE: [illegible]
FONE: [illegible]
E-MAIL: [illegible]

LOTE 04

- [illegible] VIVERDE SERVIÇOS AMBIENTAIS LTDA
[illegible]
REPRESENTANTE: [illegible]
FONE: [illegible]
E-MAIL: [illegible]

Documento Assinado Digitalmente por: MURILO RODRIGUES CAVALCANTI
Acesse em: https://etce.tce.pe.gov.br/epp/validaDoc.seam Código do documento: bde107fa-3f51-4c65-9719-e6272977 19ed







PREFEITURA DO RECIFE

SECRETARIA DE ADMINISTRAÇÃO E GESTÃO DE PESSOAS

Ata de Registro de Preços nº 024/2019 - 1º PLEA

PROCESSO ADMINISTRATIVO Nº 0112/2018 PREGÃO ELETRÔNICO Nº 0108/2018









SECRETARIA DE ADMINISTRAÇÃO E GESTÃO DE PESSOAS





PREFEITURA DO RECIFE

SECRETARIA DE ADMINISTRAÇÃO E GESTÃO DE PESSOAS

Rodrigo Brayner
Secretário Executivo
Administração em Exercício

Eduardo Ferreira de Araújo

Documento Assinado Digitalmente por: MURILO RODRIGUES CAVALCANTI
Acesse em: https://etce.tce.pe.gov.br/epp/validaDoc.seam Código do documento: bde107fa-3f51-4c65-9719-e6272977119ed

SECRETARIA DE ADMINISTRAÇÃO E GESTÃO DE PESSOAS

Ata de Registro de Preços 007/2020

Processo Licitatório 024/2019 **Pregão Eletrônico 024/2019 – CPLM**

O MUNICÍPIO DO RECIFE, CNPJ nº 10.565.000/0001-92, com sede no Palácio Projeto Antônio Farias, sito no Cais do Apolo 925, bairro do Recife, Recife, Estado de Pernambuco, através da **Secretaria de Administração e Gestão de Pessoas**, representada por seu Secretário Executivo de Licitações e Compras, George Pierre de Lima Souza, brasileiro, casado, servidor público, inscrito no CPF 514.627.884-91, portador da cédula de identidade nº 2.760.729 SDS/PE e, de outro lado, a Empresa **V.T.A. MACHADO DE ARRUDA EIRELI - EPP**, com sede a Av. Gov. Osman Loureiro, nº 3.506, Ed. Premium Office, sala 334, Mangabeiras, Maceió/AL, CNPJ nº 08.667.433/0001-35, neste ato representada por Vanessa Teixeira Albuquerque Machado de Arruda, CPF 663.114.204-06, com fulcro no disposto no Edital do Pregão Eletrônico nº 024/2019 - CPLM, procedem ao Registro de preços referente(s) ao(s) item(ns) relacionado(s) no item 2.1 desta Ata, conforme especificações e condições previstas no Edital e seus Anexos, sujeitando-se as partes às normas constantes nas Leis nºs 8.666/1993 e 10.520/2002, dos Decretos Municipais nº 22.582/2007, 27.070/2013, 29.349/2016 e em conformidade com as disposições a seguir:

1. DO OBJETO

1.1. O objeto da licitação é o Registro de Preços, pelo período de 12 (doze) meses, para aquisição de material de expediente, a fim de atender às necessidades dos órgãos e entidades integrantes do Poder Executivo Municipal, de acordo com o Termo de Referência anexo ao Edital, por solicitação através da CI nº 358/2019 GEAFI/SADGP.

2. DOS PREÇOS, ESPECIFICAÇÕES E QUANTITATIVOS

2.1. O preço registrado, as especificações do objeto e as demais condições ofertadas na(s) proposta(s) são as que seguem:

Fornecedor: V.T.A. Machado de Arruda EIRELI-EPP, CNPJ 08.667.433/0001-35, com sede a Av. Gov. Osman Loureiro, nº 3.506, Ed. Premium Office, sala 334, Mangabeiras - Maceió/AL, telefone (82) 3197-2079 - (82) 9[illegible], email: vtamachado@hotmail.com

LOTE 01 – Cota principal 75%

Item	Especificação	Unidade de Medida	CADUM	Quant.	Marca	Valor Unitário	Valor Global
1	CAIXA PARA ARQUIVO MORTO, EM PAPELÃO ONDULADO, REFORÇADO, DOBRADIÇA DE MONTAGEM, MEDINDO 39CM DE LARGURA X	UNIDADE	45	4.021	Dimicopie	1,64	7.563,36

VANESSA TEIXEIRA ALBUQUERQUE MACHADO DE ARRUDA:66311420600

SECRETARIA DE ADMINISTRAÇÃO E GESTÃO DE PESSOAS

	39CM DE ALTURA X 16CM DE COMPRIMENTO						
2	CAIXA PARA ARQUIVO MORTO, EM PLÁSTICO TIPO POLIONDA RÍGIDO (DEPOSITO DE MONTAGEM) 39CM DE LARGURA X 25CM DE ALTURA X 16CM DE COMPRIMENTO.	UNIDADE	45	12.021	Atapasa	2,33	28.461,93
3	CAIXA PARA ARQUIVO MORTO, EM PLÁSTICO TIPO POLIONDA RÍGIDO 39CM X 16CM X 22CM.	UNIDADE	14.383	5.673	Atapasa	4,19	87.757,00

VALOR TOTAL DO LOTE R$74.777,21 (Setenta e quatro mil setecentos e setenta e sete reais e vinte e um centavos)

LOTE 03 – Cota principal 75%

Item	Especificação	Unidade de medida	CADUM	Quant.	Marca	Valor Unitário	Valor global
1	PASTA PLASTICA SANFONADA TAMANHO A4 COM 31 DIVISÓRIAS	UNIDADE	40000	1.638	Dac	20,19	44.191,84
2	PASTA ARQUIVO REGISTRADOR TIPO AZ TAMANHO 12, LOMBO ESTREITO, DIMENSÕES APROXIMADAS (LXAXP) 4X30X35CM	UNIDADE	1839	2.644	Filmo	8,06	21.316,64
3	PASTA ARQUIVO REGISTRADOR TIPO AZ LOMBO LARGO	UNIDADE	6207	8.468	Filmo	8,86	47.382,88
4	PASTA CATALOGO COM 50 SACOS PLASTICOS PARA PAPEL TAMANHO A4 COM 10 A 0,15 MICRAS	UNIDADE	45200	1.923	Dac	7,59	11.209,28
5	PASTA PLASTICA COM CANALETA TRANSPARENTE, TAMANHO A4 PARA 30 PAGINAS	UNIDADE	39617	3.777	Atapasa	0,94	3.493,38
6	PASTA SUSPENSA PLASTICA CORES DIVERSAS	UNIDADE	6969	9.473	Atapasa	1,54	14.588,42
7	PASTA CARTÃO COM PLASTICO TAMANHO A4, CORES DIVERSAS	UNIDADE	45711	9.038	Californiana	1,06	9.580,28

VANESSA TEIXEIRA ALBUQUERQUE MACHADO DE ARRUDA:66311420600

5	PASTA AZ CAIXA EM POLIPROPILENO, CONTENDO BOLSA PORTA ETIQUETA NA LOMBADA MECANISMO NIQUELADO PROTETOR DE TAC DAS QUINAS REFORÇO DE PROTEÇÃO LOMBO LARGO 3/4CM CORES VARIADAS	UNITÁRIO	47173	2.239	Dac	10,60	23.733,69

VALOR TOTAL DO LOTE R$ 1.754.917,72 (Cento e setenta e cinco mil novecentos e setenta reais e setenta e dois centavos)

LOTE 10 - Cota reservada 25%

Item	Especificação	Unidade de medida	CADUM	Quant.	Marca	Valor Unitário	Valor global
1	PASTA PLASTICA SANFONADA TAMANHO A4 COM 31 DIVISORES	UNIDADE	47600	562	Dac	25,18	14.712,16
2	PASTA ARQUIVO REGISTRADOR TIPO AZ TAMANHO 1/4 LOMBO PLASTIFICADO DIVERSAS CORES APROXIMADAS (LXAXP) 20X23X5 CM	UNIDADE	47601	581	Polimpa	5,00	2.905,00
3	PASTA ARQUIVO REGISTRADOR TIPO AZ LOMBO LARGO	UNIDADE	19707	1.822	Dimpa	4,00	15.776,52
4	PASTA CATALOGO EDIT. DE DADOS E ARTIGOS PARA PAPEL TAMANHO A4, LOMBO 5,00 A 6,00 UNIDADES	UNIDADE	45700	307	Dac	7,00	2.731,52
5	PASTA PLASTICA COM CANALETA, TRANSPARENTE, TAMANHO A4 PARA ENCADERNAR	UNIDADE	15317	1231	Acadmil	0,96	1.769,72
6	PASTA SUSPENSA PLASTICA CORES DIVERSAS	UNIDADE	5508	5151	Acadmil	1,81	4.861,76
7	PASTA CARTAO COM BLASTO TAMANHO 66 CORES DIVERSAS	UNIDADE	45711	3012	Distribrindo	1,00	3.162,72
8	PASTA AZ CAPA EM POLIPROPILENO CONTENDO BOLSA PORTA ETIQUETA NA LOMBADA MECANISMO NIQUELADO COM	UNIDADE	11173	748	Dac	10,00	7.507,60

VANESSA TEIXEIRA ALBUQUERQUE MACHADO DE ARRUDA:66311420406

VANESSA TEIXEIRA ALBUQUERQUE MACHADO DE ARRUDA:66311420406

PRENDEDOR: 0,0
TAC: 8
CANTONEIRAS
INTERCORDE DE
PROTEÇÃO LOMBO LARGO
DEMAIS CORES
VARIADAS

VALOR TOTAL DO LOTE R$ 28.468,50 (Cento e vinte e oito mil quatrocentos e sessenta e oito reais e cinquenta centavos)

3. VALIDADE DA ATA

3.1. A vigência da Ata de Registro de Preços será de 12 (doze) meses, contados da sua assinatura, produzindo seus efeitos a partir da publicação do seu extrato no Diário Oficial do Município do Recife, não podendo ser prorrogada.

4. CONDIÇÕES GERAIS

4.1. As condições gerais de execução, tais como os prazos para entrega e recebimento do objeto, as obrigações da Administração e do fornecedor registrado, penalidades e demais condições do ajuste encontram-se definidas no Termo de Referência, no Edital e demais anexos.

4.2. Demais condições devem seguir o Decreto Municipal nº 27.070/2013.

4.3. É vedado efetuar acréscimos nos quantitativos fixados nesta Ata de Registro de Preços, inclusive o acréscimo de que trata o § 1º do art. 65, da Lei nº 8.666/93.

Para firmeza e validade do pactuado, a presente Ata foi lavrado em duas vias de igual teor, que, depois de lida e achada em ordem, vai assinada pelas partes e disponibilizada no Portal de Compras da Prefeitura do Recife.

Recife, 26 de março de 2020

George Pierre de Lima Souza
Secretario Executivo de Licitações e Compras

VANESSA TEIXEIRA ALBUQUERQUE MACHADO DE ARRUDA:66311420406

Vanessa Teixeira Albuquerque Machado de Arruda
V.T.A. Machado de Arruda Eireli-EPP

TRIBUNAL REGIONAL ELEITORAL DE RONDÔNIA

ATA DE REGISTRO DE PREÇOS Nº 77/2019

ATA DE REGISTRO DE PREÇOS ARP nº 77/2019
PROCESSO nº 0001443-60.2019.6.22.8000 - SEI
PREGÃO ELETRÔNICO nº 21/2019

A UNIÃO, através do **TRIBUNAL REGIONAL ELEITORAL DE RONDÔNIA**, inscrito no CNPJ sob o nº 04.563.734/0001-15, com sede à Avenida Presidente Dutra, nº 1889, bairro Baixa União, CEP: 76.805-859, Município de Porto Velho, Estado de Rondônia, por intermédio de sua Diretora Geral, Senhora **LIA MARIA ARAÚJO LOPES**, brasileira, portadora da Cédula de Identidade RG nº 294.893, SSP/RO e CPF nº 473.106.849-00, doravante denominado simplesmente **ÓRGÃO GERENCIADOR**, **RESOLVE**, nos termos da Lei 8.666/1993 e do Decreto 7.892/2013, em face das propostas apresentadas no Pregão Eletrônico supramencionado, **REGISTRAR O PREÇO DOS PRODUTOS ABAIXO DISCRIMINADOS**, conforme descrito no Anexo I do Edital de Pregão respectivo, da empresa licitante **HOMEOFFICE MÓVEIS LTDA**, inscrita no **CNPJ** sob o nº **66.455.593/0001-99**, com sede na Rua Sandra Barros Amorim, nº 195, Bairro Letícia Belo Horizonte MG CEP 31.640-063 Telefone(s) 31 3287.1712, 31 3317.1179 , E-mail(s): licitacao@homeofficemoveis.com.br, neste ato representado por **PIERRE AIRAM CARVALHO OLIVEIRA**, brasileiro, portador do RG nº MG 13.349.911 SSP-MG, e CPF nº 066.483.006-42, Gerente e doravante simplesmente **ADJUDICATÁRIA**.

1.1 Órgão(s) Participante desta ARP

Órgão 1)	**PREFEITURA DA CIDADE DO RECIFE/ SECRETARIA DE SEGURANÇA URBANA - SESEG**
CNPJ:	10.565.000/0001-02
UASG:	982453
ENDEREÇO	Av. Cais do Apolo, nº 925 1º Andar Bairro do Recife PE. CEP 50.030-903
RESPONSÁVEL	FERNANDO LUIZ GOMES DE SIQUEIRA/ANTÔNIO TERTULIANO DE ARRUDA NETO
TELEFONE:	(81) 3355.8063, (81) 3355.8110, (81) 3355 8922.
E-MAIL:	fernandosiqueira@recife.pe.gov.br - antonio.tertuliano@recife.pe.gov.br

Órgão 2)	**EXÉRCITO - COMANDO DA 4ª BRIGADA DE CAVALARIA MECANIZADA/MS**
CNPJ:	00.394.639/0001-41
UASG:	160149

Documento Assinado Digitalmente por: MURILO RODRIGUES CAVALCANTI
Acesse em: https://etce.tce.pe.gov.br/epp/validaDoc.seam Código do documento: bde107fa-3f51-4c65-9719-e6272977 19ed

Endereço	Av. Guanabara, nº 9060, Zona Rural, Dourados-MS, CEP 79.823-900, Almoxarifado Central 4ª Bda C Mec
Responsável	SIDNEI SPOROUIO TAMIOSSO CPF 663.961.280-00
Telefone	55 (67) 3423-8057
E-MAIL	cmdtamiosso@gmail.com ; spo_cmdo@yahoo.com

1.2. Itens, quantidades e valores registrados nesta ARP

GRUPO LOTE 1 DO PREGÃO ELETRÔNICO SUPRAMENCIONADO

Grupo 1 – Mobiliário Administrativo

Item	Material	Quantidades TRE-RO	PREFEITURA RECIFE	EXERCITO	Quant. Total	Valor Unit. R$	Valor TOTAL R$
01	Item 01 do Edital, Armário Suspenso	02	20	05	27	680,00	18.360,00
02	Item 02 do Edital, Armário Baixo	10	40	10	60	828,00	49.680,00
03	Item 03 do Edital, Armário Médio	30	40	15	85	1.064,00	90.440,00
04	Item 04 do Edital, Armário Alto	30	40	15	85	1.430,00	121.550,00
05	Item 05 do Edital, Armário Alto (MISTO)	10	30	05	45	1.323,00	59.535,00
06	Item 06 do Edital, Armário Estiz Alto	20	30	10	60	1.817,00	109.020,00
07	Item 07 do Edital Gaveteiro volante,	20	30	10	60	760,00	45.600,00
08	Item 08 do Edital, Mesa Reta 800mm	30	10	15	55	570,00	31.350,00
09	Item 09 do Edital, Mesa Reta 1200mm	30	10	15	55	590,00	32.450,00
10	Item 10 do Edital, Mesa Reta 1260mm	30	10	15	55	690,00	37.950,00
11	Item 11 do Edital, Mesa	30	10	15	55	1.086,00	59.730,00

12	Item 12 do Edital, Estação trabalho tipo gota	20	03	05	28	3.893,00	109.004,00
13	Item 13 do Edital, Mesa de Reunião (2700x1200)	05	03	05	13	1.960,00	25.480,00
14	Item 14 do Edital, Balcão Reto (1400x700)	05	03	05	13	1.124,00	14.612,00
15	Item 15 do Edital, Aparador e Divisorio	03	02	03	08	1.255,00	10.040,00
16	Item 16 do Edital, Mesa Laptop Retrátil	50	05	10	65	4.400,00	286.000,00
	Valor total do Grupo 1 - R$						1.089.761,00

1.3. No Anexo I do instrumento convocatório são apresentados os quantitativos estimados de aquisição, os quais serão adaptados de acordo com a necessidade e conveniência do Tribunal Regional Eleitoral de Rondônia e do órgão participante desta Ata de Registro de Preços, mediante a expedição de Nota de Empenho de Despesa e Contrato.

1.4. As quantidades e as regras para os materiais que vierem a serem adquiridos serão definidas na Nota de Empenho, no Contrato e no Edital de Licitação respectivos, assim como em seus anexos.

1.5. Os materiais a serem adquiridos deverão ser entregues no prazo máximo de 30 (trinta) dias, contados a partir do recebimento da Nota de Empenho, e conforme orientações indicadas no Termo de Referência respectivo (item 19.3 e 21.2).

1.6. No TRE-RO, todos os materiais deverão ser entregues em dias úteis, no horário comercial, na Seção de Patrimônio do Tribunal Regional Eleitoral de Rondônia (SEPAT), no seguinte endereço: Av. Presidente Dutra, 1889, Baixa União, CEP 76.805-859, mediante o seguinte telefone para agendamento: (69) 3211-2013.

1.7. No órgão participante 1 indicado nesta Ata de Registro de Preços, os materiais deverão ser entregues na Prefeitura da Cidade do Recife, situada na Av. Cais do Apolo, nº 925, 1º Andar, Bairro do Recife- PE, CEP: 50.030-903.

1.8. No órgão participante 2 indicado nesta Ata de Registro de Preços, os materiais deverão ser entregues no Comando da 4ª Brigada de Cavalaria Mecanizada – UG 160140, situado na Av. Guanabara, zona rural, 9060, CPL, 79.823-900, em Dourados/MS (Almox Central 4ª Bda C Mec).

1.9. A existência de preços registrados nesta Ata não obriga à Administração a contratar, sendo facultada a realização de licitação específica **ou por outros meios previstos na legislação de licitações,** para a aquisição pretendida, assegurado ao detentor do registro a preferência de fornecimento em igualdade de condições.

2.0. A presente Ata de Registro de Preços tem prazo de vigência de 12 (doze) meses, a contar de sua publicação no órgão oficial da Administração, não podendo ser prorrogada.

2.1. No TRE-RO, a Gestão desta Ata de Registro de Preços ficará a cargo da Coordenadoria de Material e Patrimônio – COMAP e a Fiscalização do contrato ficará a cargo do titular da Seção de Patrimônio - SEPAT, ou por seus respectivos substitutos nas suas ausências.

2.2. No anexo I deste instrumento constam as empresas componentes do cadastro reserva para nesta ARP (art. 11, inciso II e §1º, do Decreto 7.892/2013).

E, por estarem assim acordados, lavrou-se o presente instrumento, que após lido e achado conforme foi assinado pelas partes por meio do Sistema Eletrônico de Informação – SEI do TRE-RO, e pelas testemunhas abaixo.

Porto Velho-RO, 15 de Outubro de 2019

LIA MARIA ARAUJO LOPES	PIERRE ABRAM CARVALHO OLIVEIRA
Pela TRE-RO (Órgão Gerenciador)	Pela Adjudicatária Fornecedora
Rodrigo Rosa Oliveira Costa CPF 029.011.562-72 1ª Testemunha	Roberto Cavalcanti CPF 753.852.871-49 2ª Testemunha

ANEXO I

DA ARP nº 77/2019

PROCESSO nº 0009810-56.2019.6.22.8000 - SEI

PREGÃO ELETRÔNICO nº 11/2019

FORMAÇÃO DE CADASTRO RESERVA DA ARP 77/2019

Em obediência ao disposto no art. 11, inciso II e §1º, do Decreto 7.892/2013, segue, abaixo, relação dos licitantes remanescentes que aceitaram ao cadastro de reserva para a ARP supramencionada, consistente na oferta em atender o item a seguir indicado, com preços iguais aos do licitante vencedor, consoante registrados nesse instrumento e na proposta da adjudicatária, e conforme se constata por meio da anuência juntada na Ata de Formação de Cadastro Reserva respectiva, a qual se encontra juntada no Processo Administrativo referido, a seguir detalhado:

Item da ARP	DESCRIÇÃO	FORNECEDOR QUE ADERIU AO CADASTRO RESERVA DESTE CERTAME
01 a 16	*Lote/Grupo 1* do Pregão Eletrônico supramencionado, que abrange os itens 01 a 16 do Edital.	Empresa DADAMI-COMERCIO DE EQUIPAMENTOS ELETRO-ELETRONICO LTDA - CNPJ 07.986.742/0001-00

1º Documento assinado eletronicamente por PIERRE ABRAM CARVALHO OLIVEIRA, Usuário Externo, em 16/10/2019, às 10:23, conforme art. 1º, III, "b", da Lei 11.419/2006.

2º Documento assinado eletronicamente por LIA MARIA ARAUJO LOPES, Diretora Geral, em 16/10/2019, às 11:03, conforme art. 1º, III, "b" da Lei 11.419/2006.

3º Documento assinado eletronicamente por CARLOS ROBERTO CAVALCANTI DA SILVA, Técnico Judiciário, em 16/10/2019, às 11:12, conforme art. 1º, III, "b", da Lei 11.419/2006.

1º Documento assinado eletronicamente por **RUDMIA ROSA OLIVEIRA COSTA, Técnico Judiciário**, em 16/10/2019, às 15:48, conforme art. 1º, III, "b", da Lei 11.419/2006.

A autenticidade do documento pode ser conferida no site http://www.tre-ro.jus.br/servicos-judiciais/autenticidade informando o código verificador **0467153** e o código CRC **38688750**.

Documento Assinado Digitalmente por: MURILO RODRIGUES CAVALCANTI
Acesse em: https://etce.tce.pe.gov.br/epp/validaDoc.seam Código do documento: bde107fa-3f51-4c65-9719-e6272977119ed

Documento Assinado Digitalmente por: MURILO RODRIGUES CAVALCANTI
Acesse em: https://etce.tce.pe.gov.br/epp/validaDoc.seam Código do documento: bde107fa-3f51-4c65-9719-e6272977119ed

PREGÃO ELETRÔNICO Nº 13/2020

SERVIÇO PÚBLICO FEDERAL
UNIVERSIDADE FEDERAL DE PERNAMBUCO
PRÓ-REITORIA DE GESTÃO ADMINISTRATIVA
DIRETORIA DE LICITAÇÕES E CONTRATOS
COORDENAÇÃO DE LICITAÇÕES

ATA DE REGISTRO DE PREÇOS Nº 225/2020

A Universidade Federal de Pernambuco, autarquia educacional vinculada ao Ministério da Educação, com sede nesta, avenida da Arquitetura, s/n, Campus Universitário, Cidade Universitária, na cidade do Recife, PE, inscrita no CNPJ/MF sob o nº 24.134.488/0001-08, neste ato representada pelo(a) Magnífico Reitor, Prof. Anísio Maximo Barreto, nomeado(a) pelo Decreto de Presidência da República de 10 de fevereiro de 2017, publicado no Diário Oficial da União de 11 de fevereiro de 2017, seção 2, p. 1, no uso de suas atribuições, e a empresa ACM DISTRIBUIDORA E COMERCIO DE BEBIDAS LTDA ME, inscrita no CNPJ/MF sob o nº 18.760.826/0001-44, sediada na AV. AFONSO OLINDENSE, 216 - SALA 101, VARZEA, RECIFE/PE, CEP: 50.741-010, neste ato representada pelo(a) Sr(a). ANTONIO CESAR JUSTINO MEDEIROS, portador(a) da Carteira de Identidade nº 2.640.493 SSP/PE, devidamente autorizado(a) em virtude de atribuição conferida pelo(a) Contrato Social, Procuração, Termo de Posse, Portaria de Nomeação, Ato Constitutivo, Estatuto, Contrato Social, Requerimento de Empresário, Requerimento de Empresário Individual, Certificado da Condição de Microempreendedor Individual, Declaração de Firma Individual, Certidão Simplificada, Ato Constitutivo, Estatuto, Contrato Social, Certidão de Objeto e Inteiro Teor, Declaração de Empresa Individual, Declaração de Empresa Individual de Responsabilidade Limitada, Declaração de Empresa Individual de Responsabilidade Limitada, Declaração de Empresa Individual de Responsabilidade Limitada

6.2.4 Encaminhar comunicados e notificações à Fornecedora

6.2.5 Autorizar a utilização da Ata de Registro de Preço

6.2.6 Realizar o acompanhamento do(s) serviço(s) e atestar(em) as notas para pagamentos.

7. REVISÃO E CANCELAMENTO

7.1 A Administração realizará pesquisa de mercado periodicamente, em intervalos não superiores a 180 (cento e oitenta) dias, a fim de verificar a vantajosidade dos preços registrados nesta Ata.

7.2 Os preços registrados poderão ser revistos em decorrência de eventual redução dos preços praticados no mercado ou de fato que eleve o custo do objeto registrado, cabendo à Administração promover as negociações junto à(s) fornecedora(s).

7.3 Quando o preço registrado tornar-se superior ao preço praticado no mercado por motivo superveniente, a Administração convocará o(s) fornecedor(es) para negociarem a redução dos preços aos valores praticados pelo mercado.

7.4 O fornecedor que não aceitar reduzir seu preço de valor praticado pelo mercado será liberado do compromisso assumido, sem aplicação de penalidade.

7.4.1 A ordem de classificação dos fornecedores que aceitarem reduzir seus preços aos valores de mercado observará a classificação original.

7.5 Quando o preço de mercado tornar-se superior aos preços registrados e o fornecedor não puder cumprir o compromisso (Inciso II do art. 26 do Decreto nº 7.892/2013), poderá:

7.5.1 liberar o fornecedor do compromisso assumido, caso a comunicação ocorra antes do pedido de fornecimento, e sem aplicação da penalidade se confirmada a veracidade dos motivos e comprovantes apresentados; e

7.5.2 convocar os demais fornecedores para assegurar igual oportunidade de negociação.

7.6 Não havendo êxito nas negociações, o órgão gerenciador deverá proceder à revogação desta ata de registro de preços, adotando as medidas cabíveis para obtenção da contratação mais vantajosa.

7.7 O registro do fornecedor será cancelado quando:

7.7.1 descumprir as condições da ata de registro de preço;

7.7.2 não retirar a nota de empenho ou instrumento equivalente no prazo estabelecido pela Administração, sem justificativa aceitável;

7.7.3 não aceitar reduzir o seu preço registrado, na hipótese deste se tornar superior aos preços praticados no mercado; ou

7.7.4 sofrer sanção administrativa que afete o seu direito de participar de licitação ou de contratar com a Administração, observando o órgão gerenciador o princípio da proporcionalidade.

7.8 O cancelamento de registros nas hipóteses previstas nos itens 6.7.1, 6.7.2 e 6.7.4 será formalizado por despacho do órgão gerenciador, assegurado o contraditório e a ampla defesa.

7.9 O cancelamento do registro de preços poderá ocorrer por fato superveniente, decorrente de caso fortuito ou força maior, que prejudique o cumprimento da ata, devidamente comprovados e justificados:

7.9.1 por razão do interesse público; ou

7.9.2 a pedido do fornecedor.

8. DAS PENALIDADES

8.1 O descumprimento da Ata de Registro de Preços ensejará a aplicação das penalidades estabelecidas na Lei nº 8.666/93.

8.1.1 As sanções de que trata este item também se aplicam aos integrantes do cadastro de reserva em pregão para registro de preços que convocados, não honrarem o compromisso assumido injustificadamente, nos termos do art. 10, §1º do Decreto nº 10.024/19.

8.2 É da competência do órgão gerenciador a aplicação das penalidades decorrentes do descumprimento do pactuado nesta ata de registro de preços (art. 6º, inciso X, do Decreto nº 7.892/2013), exceto nos casos em que o descumprimento disser respeito às contratações dos órgãos participantes, caso no qual caberá ao respectivo órgão participante a aplicação da penalidade (art. 6º, Parágrafo único do Decreto nº 7.892/2013).

8.3 O órgão participante deverá comunicar ao órgão gerenciador qualquer das ocorrências previstas no art. 20 do Decreto nº 7.892/2013, bem como a eventual rescisão ou alteração do pactuado e dos preços registrados, no prazo de 5 (cinco) dias úteis.

9. CONDIÇÕES GERAIS

9.1 As condições gerais do fornecimento, tais como os prazos para entrega e recebimento do objeto, as obrigações da Administração e do fornecedor registrado, penalidades e demais condições do ajuste, encontram-se definidos no Termo de Referência, anexo a esta ata.

9.2 É vedado efetuar acréscimos nos quantitativos fixados nesta ata de registro de preços, inclusive o acréscimo de que trata o § 1º do art. 65 da Lei nº 8.666/93, nos termos do art. 12, §1º do Decreto nº 7.892/13.

9.3 A ata de realização da sessão pública do pregão permanecerá à disposição dos interessados que desejarem contratar os bens ou serviços com preços iguais aos do licitante vencedor do certame, porém sem a(s) sua(s) Ata de Registro de Preços, nos termos do art. 11, §4º do Decreto nº 7.892, de 2013.

Para firmeza e validade do pactuado, a presente Ata foi lavrada em 2 (duas) vias de igual teor, que, depois de lida e achada em ordem, vai assinada pelas partes e encaminhada aos demais órgãos participantes.

Recife, 07 de agosto de 2020.

UFPE
Prof. Alfredo Macedo Gomes
Reitor
RG nº 2.690.460 SSP/PE

FORNECEDOR
ANTONIO CEZAR JUSTINO MEDEIROS
Sócio-Diretor
R.G. nº 5877440 SSP/PE

TESTEMUNHAS:

1º _____ CPF nº

2º _____ CPF nº

ANEXOS DESTA ATA:

ANEXO I – Ata de Formação de Cadastro de Reserva

ANEXO II – Termo de Referência

ANEXO III – Proposta Vencedora


DIÁRIO OFICIAL DA UNIÃO

UNIVERSIDADE FEDERAL DE PERNAMBUCO

UNIVERSIDADE FEDERAL DO RIO GRANDE DO SUL

UNIVERSIDADE FEDERAL DO RIO DE JANEIRO

UNIVERSIDADE FEDERAL DO RECÔNCAVO DA BAHIA

Documento Assinado Digitalmente por: MURILO RODRIGUES CAVALCANTI
Acesse em: https://etce.tce.pe.gov.br/epp/validaDoc.seam Código do documento: bde107fa-3f51-4c65-9719-e6272977119ed

Documento Assinado Digitalmente por: MURILO RODRIGUES CAVALCANTI
Acesse em: https://etce.tce.pe.gov.br/epp/validaDoc.seam Código do documento: bde107fa-3f51-4c65-9719-e6272977 19ed

SECRETARIA DE SAÚDE

PROCESSO LICITATÓRIO Nº 022/2019
PREGÃO ELETRÔNICO Nº 013/2019 - CPLOSE
ATA DE REGISTRO DE PREÇOS Nº 078/2020

Interessada: Secretaria de Saúde

O MUNICÍPIO DO RECIFE, CNPJ nº 10.565.000/0001-02, com sede no Palácio Frei Caneca, sito no Cais do Apolo, 925, bairro do Recife, Recife, Estado de Pernambuco, através da **Secretaria de Saúde**, representada por seu Diretor Executivo de Administração e Finanças, **FELIPE SOARES BITTENCOURT**, brasileiro, casado, relações internacionais, inscrito no CPF/MF sob o nº 051.903.514-26, portador da cédula de identidade nº 8.064.863-SDS/PE e, do outro lado, a Empresa **AGEMAR LOCAÇÃO E COMERCIALIZAÇÃO DE CONTEINERES LTDA**, com sede na Rua Dr. Ascanio Peixoto, nº 100 A Recife,Recife/PE, CEP: 50.030-280, CNPJ: 10.923.850/0001-82, Fone: (81)4009-7181, Email: comercial@agemar.com.br, neste ato representado pelo Sr. **MANOEL CARVALHO FERREIRA DA SILVA JUNIOR**, CPF: 055.747.304-72, com fulcro no disposto no **Processo Licitatório nº 022/2019** do **Pregão Eletrônico nº 013/2019 - CPLOSE**, procedem ao Registro de Preços Registro de Preços, com validade de 12 (doze) meses, para contratação de empresa especializada em confecção e manutenção (entrega de placas de sinalização discriminados no anexo I desta Ata, para atender as necessidades da Secretaria de Saúde, conforme especificações e condições previstas no Edital e seus anexos, sujeitando-se as partes às normas constantes das Leis nºs 8.666/1993 e 10.520/2002, dos Decretos Municipais nº. 22.992/2007, 27.070/2013, 29.549/2016 e em conformidade com as cláusulas a seguir:

1. DO OBJETO

1.1. **CLÁUSULA PRIMEIRA** - Constitui objeto desta ata o Registro de Preços para a locação de 129 (cento e vinte) containers, sendo 100 (cem) tipo escritório com e sem banheiro, 10 (dez) tipo vestiário e 19 (dez) 300 arquivo, para atender as necessidades da Secretaria de Saúde da Prefeitura do Recife, com validade de **12 (doze) meses**, conforme discriminado no Termo de Referência anexo a este edital, para atender as necessidades da secretaria da Saúde da Prefeitura da Cidade do Recife, solicitado através do Ofício nº. 301/2019 - GGF/DEAF/SS. Dividido em **03 (três) lotes**.

2. DOS PREÇOS, ESPECIFICAÇÕES E QUANTITATIVOS

2.1. O preço registrado, as especificações do objeto e as demais condições ofertadas na(s) proposta(s) são as que seguem:

LOTE	ITEM	CADUS	SERVIÇOS	UNID.	QTD	Valor Unitário - Mês
I	1	975	CONTAINERS TIPO ESCRITÓRIO (CESSÃO DE USO DE MATERIAL, EQUIPAMENTO E ESPAÇO EM GERAL - TIPO CONTAINER COM DIMENSÕES DE 2,40(L) 12,00(C) 2,50M COM 02 JANELA)	UNID	60	1.931,72
	2	974	CONTAINERS TIPO ESCRITÓRIO (CESSÃO DE USO DE MATERIAL, EQUIPAMENTO E ESPAÇO EM GERAL - TIPO CONTAINER COM DIMENSÕES DE 2,40(L) 6,00(C) MAIS COM 01 JANELA)	UNID	20	1.060,17
II	1	973	CONTAINERS TIPO ESCRITÓRIO COM BANHEIRO (CESSÃO DE USO DE MATERIAL, EQUIPAMENTO E ESPAÇO EM GERAL - TIPO CONTAINER COM DIMENSÕES DE 2,40(L) 12,00(C) 2,50M COM 02 JANELA)	UNID	10	2.029,33
	2	976	CONTAINERS TIPO ESCRITÓRIO COM BANHEIRO (CESSÃO DE USO DE MATERIAL, EQUIPAMENTO E ESPAÇO EM GERAL - TIPO CONTAINER COM DIMENSÕES DE 2,40(L) 6,00(C) 2,50M COM 01 JANELA)	UNID	10	1.104,02
III	1	972	CONTAINERS TIPO VESTIÁRIO (CESSÃO DE USO DE MATERIAL, EQUIPAMENTO E ESPAÇO EM GERAL - TIPO CONTAINER COM DIMENSÕES DE 2,40(L) 6,00(C) 2,50M COM 01 JANELA)	UNID	10	936,33
	2	971	CONTAINERS TIPO ARQUIVO (CESSÃO DE USO DE MATERIAL, EQUIPAMENTO E ESPAÇO EM GERAL - TIPO CONTAINER COM DIMENSÕES DE 2,40(L) 6,00(C) 2,50M COM 01 JANELA)	UNID	10	936,33

3. VALIDADE DA ATA

3.1. A validade da Ata de Registro de Preços será de 12 (doze) meses, a partir do semestre de sua assinatura, prorrogável seus efeitos a partir da publicação de seu extrato no Diário Oficial do Município do Recife, não podendo ser prorrogada.

4. CONDIÇÕES GERAIS

4.1 As condições gerais da execução, tais como os prazos para entrega e recebimento do objeto, as obrigações da Administração e do fornecedor registrado, penalidades e demais condições do ajuste encontram-se definidos no Termo de Referência, no Edital e demais anexos.

4.2. Demais condições devem seguir o Decreto Municipal nº 27.070/2013.

4.3. É vedado efetuar acréscimos nos quantitativos fixados nesta ata de registro de preços, inclusive o acréscimo de que trata o § 1º do art. 65 da Lei nº 8.666/93.

Para firmeza e validade do pactuado, o presente Ata foi lavrado em duas vias de igual teor, que, depois de lida e achada em ordem, vai assinada pelas partes e disponibilizada no Portal de Compras da Prefeitura do Recife.

Recife-PE, 25 de fevereiro de 2020.

Felipe Bittencourt
Diretor Executivo de Administração e Finanças
matrícula 19-7
Delegação por portaria 23/2019 - SAD/PE

FELIPE SOARES BITTENCOURT
Diretor Executivo de Administração e Finanças

MANOEL CARVALHO FERREIRA DA SILVA JÚNIOR
Representante Legal

DIÁRIO OFICIAL DO RECIFE

SECRETARIA DE ADMINISTRAÇÃO E GESTÃO DE PESSOAS

Ata de Registro de Preços 005/2020

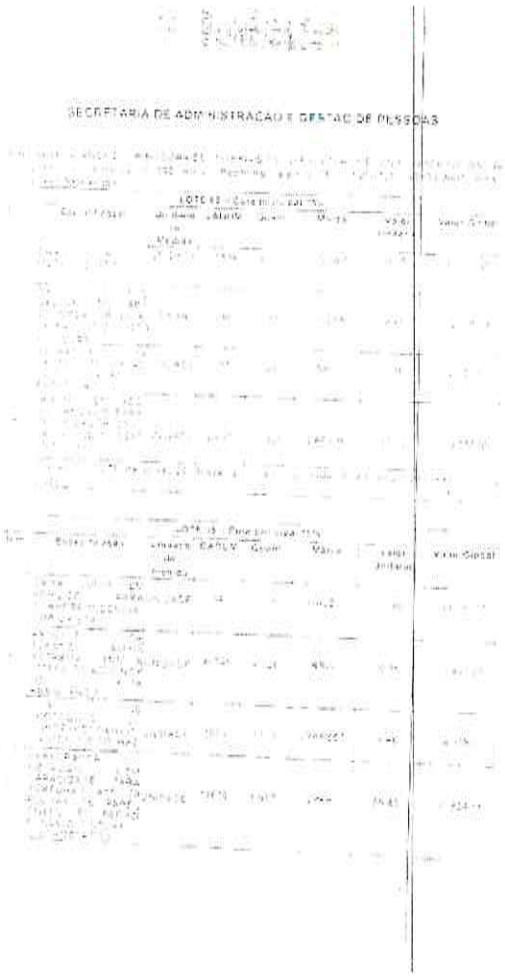
Processo Licitatório nº 024/2019 — Pregão Eletrônico 024/2019 - CPLM

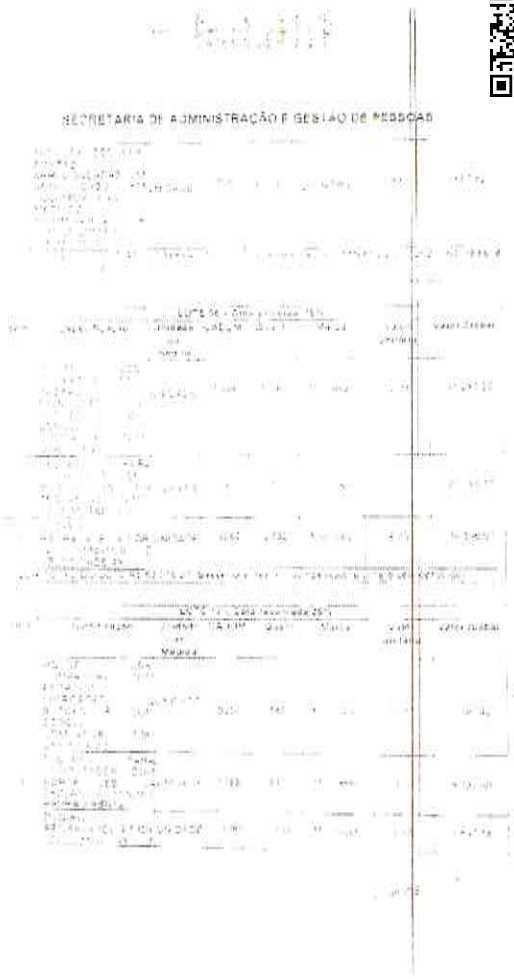
ALIANÇA DISTRIBUIDORA DE MATERIAIS EM GERAL LTDA. ME

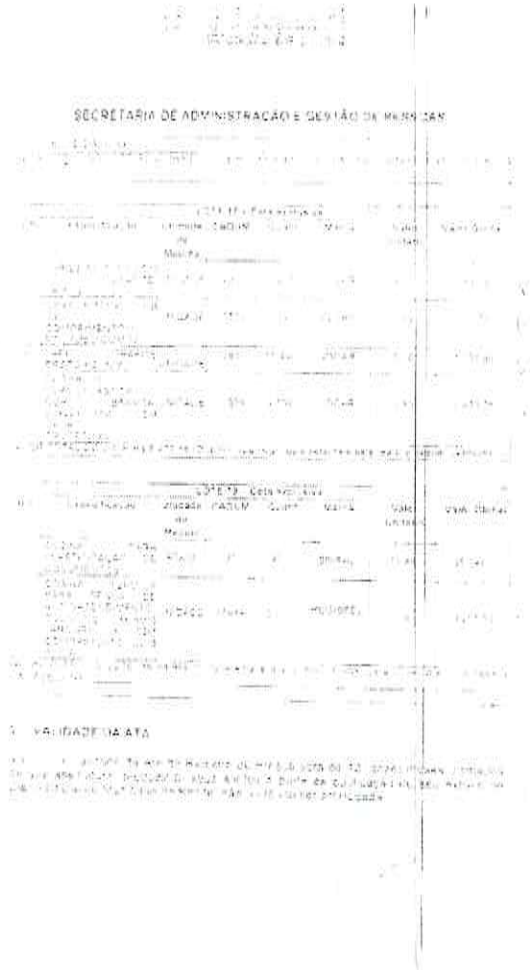
1. DO OBJETO

2. DOS PREÇOS, ESPECIFICAÇÕES E QUANTITATIVOS

Documento Assinado Digitalmente por: MURILO RODRIGUES CAVALCANTI
Acesse em: https://etce.tce.pe.gov.br/epp/validaDoc.seam Código do documento: bde107fa-3f51-4c65-9719-e6272977 19ed







5 VALIDADE DA ATA

7 CONDIÇÕES GERAIS

Secretário Executivo de Licitações e Compras

ALIANÇA DISTRIBUIDORA DE MATERIAIS EM GERAL LTDA ME

Documento Assinado Digitalmente por: MURILO RODRIGUES CAVALCANTI
Acesse em: https://etce.tce.pe.gov.br/epp/validaDoc.seam Código do documento: bde107fa-3f51-4c65-9719-e6272977119ed

SECRETARIA DE ADMINISTRAÇÃO E GESTÃO DE PESSOAS

Ata de Registro de Preços nº 009/2020

Processo Licitatório 024/2019 Pregão Eletrônico 024/2019 – CPLM

O MUNICÍPIO DO RECIFE, CNPJ nº 10.565.000/0001-82, com sede no Palácio Prefeito Antônio Farias, sito no Cais do Apolo, 925, bairro do Recife, Recife, Estado de Pernambuco, através da **Secretaria de Administração e Gestão de Pessoas**, representada por seu Secretário Executivo de Licitações e Compras, George Pierre de Lima Souza, brasileiro, casado, servidor público, inscrito no CPF 514.627.884-91, portador da cédula de identidade nº 2.760.728 SDS/PE e, do outro lado, a Empresa **ADEMIR PEREIRA DE FREITAS - EIRELI**, com sede à QNF 18, Lote 01, Loja 02, Taguatinga Norte, Brasília/DF, CNPJ 30.590.139/0001-01, neste ato representado por Ademir Pereira de Freitas, CPF 213.300.971-20, com fulcro no disposto no Edital de Pregão Eletrônico nº 024/2019-CPLM, procedem ao Registro de preços referente(s) ao(s) lote(s) item(ns) discriminados no tópico 3.1 desta Ata, conforme especificações e condições previstas no Edital e seus anexos, sujeitando-se as partes às normas constantes das Leis nºs 8.666/1993 e 10.520/2002, dos Decretos Municipais nº 22.592/2007, 27.070/2013, 29.569/2016 e em conformidade com as disposições a seguir:

1. DO OBJETO

1.1. O objeto da licitação é o Registro de Preços, pelo período de 12 (doze) meses, para aquisição de material de expediente, a fim de atender às necessidades dos órgãos e entidades integrantes do Poder Executivo Municipal, de acordo com o Termo de Referência anexo ao Edital, por solicitação através da CI nº 358/2019 GEAFI SAOGP.

2. DOS PREÇOS, ESPECIFICAÇÕES E QUANTITATIVOS

2.1. O preço registrado, as especificações do objeto e as demais condições ofertadas na(s) proposta(s) são as que seguem:

Fornecedor: ADEMIR PEREIRA DE FREITAS - EIRELI, CNPJ: 30.590.139/0001-01 com sede à QNF 18 Lote 01 Loja 02 Taguatinga Norte, Brasília/DF, telefone (61) 3352-2815 / 3964-2615, e-mail: ademirpereiradefreitas@gmail.com

LOTE 04 – Cota principal 75%

Item	Especificação	Unidade de Medida	CADUM	Quant.	Marca	Valor Unitário	Valor Global
1	CLIPS Nº 3/0, GALVANIZADO, CAIXA COM 100 UNIDADES.	CAIXA	89	6.260	SJK	1,67	10.490,94

Documento Assinado Digitalmente por: MURILO RODRIGUES CAVALCANTI
Acesse em: https://etce.tce.pe.gov.br/epp/validaDoc.seam Código do documento: bde107fa-3f51-4c65-9719-e6272977 19ed

SECRETARIA DE ADMINISTRAÇÃO E GESTÃO DE PESSOAS

2	CLIPS Nº 6/0, GALVANIZADO CAIXA COM 25 UNIDADES	CAIXA	95	5.367	BIC	1.67	9.024,09
3	CLIPS Nº 6/0, GALVANIZADO CAIXA COM 25 UNIDADES	CAIXA	88	5.362	BIC	1.48	8.231,76
4	GRAMPEADOR Nº 24, LATONADO CAIXA COM 12 UNIDADES	CAIXA	143	478	BACCHI	2.96	1.988,60
5	GRAMPEADOR Nº 80, LATONADO CAIXA COM 12 UNIDADES	CAIXA	116	717	BACCHI	5.54	4.008,08
6	GRAMPEADOR Nº 14, LATONADO CAIXA COM 12 UNIDADES	CAIXA	2583	864	BACCHI	12.08	6.383,52
7	GRAMPO PARA PASTA TRILHO (ROMEL) E JUJETA, EM PLASTICO 80 MM EMBALAGEM COM 50 UNIDADES	UNIDADE	28558	6.458	MARCOAB	0.88	18.699,04

VALOR TOTAL DO LOTE R$ 61.936,38 (Sessenta e um mil, novecentos e trinta e seis reais e trinta e oito centavos)

3. VALIDADE DA ATA

3.1. A validade da Ata de Registro de Preços será de 12 (doze) meses, contados de sua assinatura, produzindo seus efeitos a partir da publicação de seu extrato no Diário Oficial do Município do Recife, não podendo ser prorrogada.

4. CONDIÇÕES GERAIS

4.1 As condições gerais de execução, tais como os prazos para entrega e recebimento do objeto, as obrigações da Administração e do fornecedor registrado, penalidades e demais condições do ajuste, encontram-se definidos no Termo de Referência, no Edital e demais anexos.

4.2. Demais condições devem seguir o Decreto Municipal nº 27.070/2013.

4.3. É vedado efetuar acréscimos nos quantitativos fixados nesta Ata de Registro de Preços inclusive o acréscimo de que trata o § 1º do Art. 65, da Lei nº 8.666/93.

Para firmeza e validade do pactuado, a presente Ata foi lavrada em duas vias de igual teor, que, depois de lida e achada em ordem, vai assinada pelas partes e disponibilizada no Portal de Compras da Prefeitura do Recife.

Recife, 26 de março de 2020.

George Pierre de Lima Souza
88491

Secretário Executivo de Licitações e Compras

ADEMIR PEREIRA DE FREITAS:21039097120

Ademir Pereira de Freitas

ADEMIR PEREIRA DE FREITAS - FI/ME

SECRETARIA DE ADMINISTRAÇÃO E GESTÃO DE PESSOAS

Ata de Registro de Preços 014/2020

Processo Licitatório 004/2020 Pregão Eletrônico 004/2020 – CPLCC

O MUNICÍPIO DO RECIFE, CNPJ nº 10.565.000/0001-99, com sede no Palácio Frederico Amorim Paiva, sito na Cais do Apolo 925, bairro do Recife, Recife/PE, através da **Secretaria de Administração e Gestão de Pessoas**, representada por seu Secretário Executivo de Licitações e Compras, George Pierre de Lima Souza, brasileiro, casado, servidor público, inscrito no CPF 514.627.384-91, portador da cédula de identidade nº 2.740.726 - SDS/PE e do outro lado, a Empresa TRIUNFO COMERCIO DE ALIMENTOS, PAPÉIS E MATERIAL DE LIMPEZA - EIRELI, com sede à Rua Ana Barreto, 180, Anexo B, bairro Jardim Jordão, Jaboatão dos Guararapes/PE, CNPJ 06.743.276/0001-53, neste ato representada por Gustavo Fernandes da Silva, CPF 380.128.088-63, portador da cédula de identidade nº 46.312.600 - SSP/SP, com fulcro no disposto no Edital de Pregão Eletrônico nº 002/2020-CPLCC, procederam ao Registro de preços referente ao ato 1, item discriminado no tópico 2.1 desta Ata, conforme especificações e condições previstas no Edital e seus anexos, sujeitando-se as partes às normas constantes das Leis nºs 8.666/1993 e 10.520/2002, dos Decretos Municipais nº 22.592/2007, 27.070/2013, 29.049/2016 e em conformidade com as disposições a seguir:

1. DO OBJETO

1.1. O objeto da locação é o Registro de Preços, pelo período de 12 (doze) meses, para aquisição de café, a fim de atender as demandas dos órgãos e entidades integrantes do Poder Executivo Municipal, de acordo com o Termo de Referência anexo ao Edital, por solicitação através da CI nº 053/2019 GEAF/SAD/PCR.

2. DOS PREÇOS, ESPECIFICAÇÕES E QUANTITATIVOS

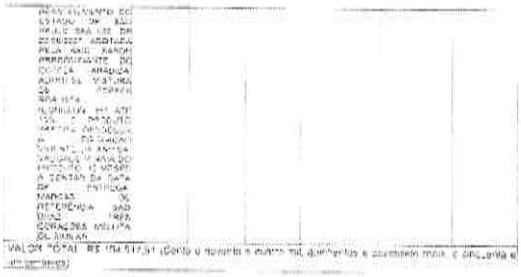
2.1. O preço registrado, as especificações do objeto e as demais condições ofertadas na(s) proposta(s) são as que seguem:

Fornecedor: TRIUNFO COMERCIO DE ALIMENTOS, PAPÉIS E MATERIAL DE LIMPEZA EIRELI CNPJ: 06.743.276/0001-53 com sede à Rua Ana Barreto, 180, Anexo B, bairro Jardim Jordão, Jaboatão dos Guararapes/PE, CEP: 54.325-170, (81) 3525-1700 / 3525-1705, e-mail: licitacao@triunfo.ind.br.

LOTE 01 - Cota principal

Item	Especificação	Unidade de Medida	CATMAT	Quant.	Marca	Valor Unitário	Valor Global
1	CAFÉ TORRADO E MOÍDO, SUPERIOR, COM ALMOFADA, EMBALADO A VÁCUO, PACOTE COM 500G	PACOTES	27464	17.000	TRIUNFO	R$ 4,09	R$ 69.530,00

SECRETARIA DE ADMINISTRAÇÃO E GESTÃO DE PESSOAS



VALOR TOTAL: R$ 114.731,91 (Cento e quatorze mil, setecentos e trinta e um reais e noventa e um centavos)

3. VALIDADE DA ATA

3.1. A validade da Ata de Registro de Preços será de 12 (doze) meses, contados de sua assinatura, produzindo seus efeitos a partir da publicação de seu extrato no Diário Oficial do Município do Recife, não podendo ser prorrogada.

4. CONDIÇÕES GERAIS

4.1. As condições gerais de execução, tais como os prazos para entrega e recebimento do objeto, as obrigações da Administração e do fornecedor registrado, penalidades e demais condições do ajuste, encontram-se definidos no Termo de Referência, no Edital e demais anexos.

4.2. Demais condições devem seguir o Decreto Municipal nº 27.070/2013.

4.3. É vedado efetuar acréscimos nos quantitativos fixados nesta Ata de Registro de Preços, inclusive o acréscimo de que trata o § 1º, do art. 65, da Lei nº 8.666/93.

4.4. Para firmeza e validade do pactuado, a presente Ata foi lavrada em duas vias de igual teor, que, depois de lida e achada em ordem, vai assinada pelas partes e disponibilizada no Portal de Compras da Prefeitura do Recife.

Recife, 01 de julho de 2020.

George Pierre de Lima Souza
88491

Secretário Executivo de Licitações e Compras

GUSTAVO FERNANDES DA SILVA:38013805863

Gustavo Fernandes da Silva

TRIUNFO COMERCIO DE ALIMENTOS, PAPÉIS E MATERIAL DE LIMPEZA EIRELI

Documento Assinado Digitalmente por: MURILO RODRIGUES CAVALCANTI
Acesse em: https://etce.tce.pe.gov.br/epp/validaDoc.seam Código do documento: bde107fa-3f51-4c65-9719-e6272977119ed

SECRETARIA DE ADMINISTRAÇÃO E GESTÃO DE PESSOAS

Ata de Registro de Preços 015/2020

Processo Licitatório 004/2020 Pregão Eletrônico 004/2020 – CPLCC

O MUNICÍPIO DO RECIFE, CNPJ nº 10.565.000/0001-82, com sede no Palacio Prefeito Antônio Farias, sito na Cais do Apolo, 925, bairro do Recife, Recife/PE, através da **Secretaria de Administração e Gestão de Pessoas**, representada por seu Secretário Executivo de Licitações e Compras, George Pierre de Lima Souza, brasileiro, casado, servidor público, inscrito no CPF 514.627.884-91, portador da cédula de identidade nº 2.760.729 - SDS/PE e, de outro lado, a empresa **SUL BRASIL ATACADISTA LTDA**, com sede à Rua Nelson Martins, nº 1171, sala 02, Alecrim 28, Centro, Parnaíba/PI, CNPJ nº 27.949.852/0001-03, neste ato representada por Adolfo Carlos Nascutti, CPF 480.972.009-20, portador da cédula de identidade nº 2.681.864 SSP/PI, com base no disposto no subitem do Pregão Eletrônico nº 004/2020-CPLCC, procederam ao Registro de preços referente ao item 2 nem a convocação no item 2.1 desta Ata, conforme especificações e condições previstas no Edital e seus anexos, ajustando-se as partes as normas constantes dos Leis nºs 8.666/1993 e 10.520/2002, dos Decretos Municipais nº 22.552/2007, 27.070/2013, 29.549/2016 e em conformidade com as disposições a seguir:

1. DO OBJETO

1.1. O objeto da licitação é o Registro de Preços, pelo período de 12 (doze) meses, para aquisição de material de expediente, a fim de atender as necessidades dos órgãos e entidades integrantes do Poder Executivo Municipal, de acordo com o Termo de Referência anexo ao Edital, por solicitação através da CI nº 003/2019 GEAFI/SADGP.

2 DOS PREÇOS, ESPECIFICAÇÕES E QUANTITATIVOS

2.1. O preço registrado, as especificações do objeto e as demais condições ofertadas na(s) proposta(s) são as que seguem:

Fornecedor: SUL BRASIL ATACADISTA LTDA (CNPJ nº 27.949.852/0001-03) com sede à Rua Nelson Martins, nº 1171, sala 02, Alecrim 28, Centro, Parnaíba/PI, CEP nº 64.202-630, Telefone: (86) 99518-8466, e-mail: [illegible], neste ato representada por [illegible]:

LOTE 02 – Cota reservada

Item	Especificação	Unidade de Medida	CADUM	Quant.	Marca	Valor Unitário	Valor Global
[illegible]	[illegible]	[illegible]	[illegible]	[illegible]	[illegible]	[illegible]	[illegible]

VALOR TOTAL: [illegible] (por extenso) e que vai assinado pelas partes e pelo Fornecedor.

3. VALIDADE DA ATA

3.1. A validade da Ata de Registro de Preços será de 12 (doze) meses, contados de sua assinatura, prorrogando seus efeitos a partir da publicação do seu extrato no Diário Oficial do Município do Recife, não podendo ser prorrogada.

4. CONDIÇÕES GERAIS

4.1. As condições gerais de execução, tais como os prazos para entrega e recebimento do objeto, as obrigações da Administração e do fornecedor registrado, penalidades e demais condições do ajuste, encontram-se definidos no Termo de Referência, no Edital e demais anexos.

4.2. Demais condições devem seguir o Decreto Municipal nº 27.070/2013.

4.3. É vedado efetuar acréscimos nos quantitativos fixados nesta Ata de Registro de Preços, inclusive o acréscimo de que trata o § 1º do art. 65, da Lei nº 8.666/93.

4.4. Para firmeza e validade do pactuado, a presente Ata foi lavrada em duas vias de igual teor que, depois de lida e achada em ordem, vai assinada pelas partes e disponibilizada no Portal de Compras da Prefeitura do Recife.

Recife, 01 de junho de 2020

George Pierre de Lima Souza
Secretário Executivo de Licitações e Compras

Adolfo Carlos Nascutti
SUL BRASIL ATACADISTA LTDA

SECRETARIA DE ADMINISTRAÇÃO E GESTÃO DE PESSOAS

Ata de Registro de Preços 013/2020

Processo Licitatório 024/2019 Pregão Eletrônico 024/2019 – CPLM

O MUNICÍPIO DO RECIFE, CNPJ nº 10.565.000/0001-82, com sede no Palacio Prefeito Antônio Farias, sito na Cais do Apolo, 925, bairro do Recife, Recife, Estado de Pernambuco, através da **Secretaria de Administração e Gestão de Pessoas**, representada por seu Secretário Executivo de Licitações e Compras, George Pierre de Lima Souza, brasileiro, casado, servidor público, inscrito no CPF 514.627.884-91, portador da cédula de identidade nº 2.760.729 SDS/PE e, de outro lado, a Empresa **RC RAMOS COMERCIO LTDA - ME**, com sede à Av. Doutor Laerte Vieira Gonçalves, nº 2683, sala 1, Santa Mônica, Uberlândia/MG, CNPJ: 07.048.323/0001-02, neste ato representado por Dalcimar Antonio Ramos, CPF 136.068.416-87, com base no disposto no Edital do Pregão Eletrônico nº 024/2019-CPLM, procederam ao Registro de preços referente(s) ao(s) lote(s)/item(ns) discriminados no item 2.1 desta Ata, conforme especificações e condições previstas no Edital e seus anexos, ajustando-se as partes as normas constantes das Leis nºs 8.666/1993 e 10.520/2002, dos Decretos Municipais nº 22.552/2007, 27.070/2013, 29.549/2016 e em conformidade com as disposições a seguir:

1. DO OBJETO

1.1. O objeto da licitação é o Registro de Preços, pelo período de 12 (doze) meses, para aquisição de material de expediente, a fim de atender as necessidades dos órgãos e entidades integrantes do Poder Executivo Municipal, de acordo com o Termo de Referência anexo ao Edital, por solicitação através da CI nº 358/2019 GEAFI/SADGP.

2 DOS PREÇOS, ESPECIFICAÇÕES E QUANTITATIVOS

2.1. O preço registrado, as especificações do objeto e as demais condições ofertadas na(s) proposta(s) são as que seguem:

Fornecedor: RC RAMOS COMERCIO LTDA - ME, CNPJ nº 07.048.323/0001-02, com sede à Av. Doutor Laerte Vieira Gonçalves, nº 2683, sala 1, Santa Mônica, Uberlândia/MG, Telefone: (34) 3218-7093, e-mail: licitacao@[illegible].com, neste ato representado por [illegible]:

LOTE 15 – Cota exclusiva

Item	Especificação	Unidade de Medida	CADUM	Quant.	Marca	Valor Unitário	Valor Global
1	CANETA ESFEROGRÁFICA PRETA, MÉDIA, COM ACES[illegible]	UNIDADE	64	31.700	BIC CRISTAL	0,45	14.025,00
2	CANETA ESFEROGRÁFICA ESCRITA MÉDIA, COR PRETA	UNIDADE	65	24.700	BIC CRISTAL	0,42	11.928,00

SECRETARIA DE ADMINISTRAÇÃO E GESTÃO DE PESSOAS

2	CANETA ESFEROGRÁFICA PRETA, MÉDIA, COR PRETA	UNIDADE	64	11.700	BIC CRISTAL	0,45	5.265,00

VALOR TOTAL: [illegible] (cinco mil duzentos e sessenta e cinco reais e zero centavos).

3. VALIDADE DA ATA

3.1. A validade da Ata de Registro de Preços será de 12 (doze) meses, contados de sua assinatura, prorrogando seus efeitos a partir da publicação do seu extrato no Diário Oficial do Município do Recife, não podendo ser prorrogada.

4. CONDIÇÕES GERAIS

4.1. As condições gerais de execução, tais como os prazos para entrega e recebimento do objeto, as obrigações da Administração e do fornecedor registrado, penalidades e demais condições do ajuste, encontram-se definidos no Termo de Referência, no Edital e demais anexos.

4.2. Demais condições devem seguir o Decreto Municipal nº 27.070/2013.

4.3. É vedado efetuar acréscimos nos quantitativos fixados nesta Ata de Registro de Preços, inclusive o acréscimo de que trata o § 1º, do art. 65, da Lei nº 8.666/93.

Para firmeza e validade do pactuado, o presente Ata foi lavrada em duas vias de igual teor, depois de lida e achada em ordem, vai assinada pelas partes e disponibilizada no Portal de Compras da Prefeitura do Recife.

Recife, 26 de março de 2020

GEORGE PIERRE DE LIMA SOUZA 514627884-91 [illegible]

George Pierre de Lima Souza
Secretario Executivo de Licitações e Compras

Dalcimar Antonio Ramos
RC RAMOS COMERCIO LTDA - ME

Documento Assinado Digitalmente por: MURILO RODRIGUES CAVALCANTI
Acesse em: https://etce.tce.pe.gov.br/epp/validaDoc.seam Código do documento: bde107fa-3f51-4c65-9719-e6272977 19ed

SECRETARIA DE ADMINISTRAÇÃO E GESTÃO DE PESSOAS

Ata de Registro de Preços 017/2020

Processo Licitatório 002/2020 Pregão Eletrônico 002/2020 – CPLCC

O MUNICÍPIO DO RECIFE, CNPJ nº 10.565.000/0001-62, com sede no Palácio Prefeito Antônio Farias, sito na Rua do Apolo, 925, bairro do Recife, Recife-PE, através da **Secretaria de Administração e Gestão de Pessoas**, representado por seu Secretário Executivo de Licitações e Compras, George Pierre de Lima Souza, brasileiro, casado, servidor público, inscrito no CPF 014.027.884-91, portador da cédula de identidade nº 2.765.729 - SDS/PE e, do outro lado, a Empresa TRIUNFO COMERCIO DE ALIMENTOS, PAPEIS E MATERIAL DE LIMPEZA - EIRELI com sede à Rua Ana Barreto, 160, anexo B, bairro Jardim Jordão, Jaboatão dos Guararapes/PE, CNPJ 33.743.270/0001-63, neste ato representada por Gustavo Fernandes da Silva, CPF 380.128.058-63, portador da cédula de identidade nº 46.312.809 – SSP/SP, com fulcro no disposto no Edital do Pregão Eletrônico nº 002/2020-CPLCC, procedem ao Registro de preços referenciado no item 2 deste instrumento e de acordo com a 1 desta Ata, de forma especificações e condições previstas no Edital e seus anexos, sujeitando-se as partes às normas constantes das Leis nºs 8.666/1993 e 10.520/2002, com Decreto Municipal nº 27.092/2007, 27.070/2013, 29.349/2016 e em conformidade com as disposições a seguir:

1 DO OBJETO

1.1. O objeto da licitação é o Registro de Preços, pelo período de 12 (doze) meses, para aquisição de resmas de papel sustentável A4, a fim de atender às necessidades dos órgãos e entidades integrantes do Poder Executivo Municipal, de acordo com o Termo de Referência anexo ao Edital, por solicitação através da CI nº 083/2019 GEAFI/SADCP

2. DOS PREÇOS, ESPECIFICAÇÕES E QUANTITATIVOS

2.1. O preço registrado, as especificações do objeto e as demais condições ofertadas na(s) proposta(s) encontram-se no Anexo desta Ata de Registro de Preços.

Fornecedor: TRIUNFO COMERCIO DE ALIMENTOS, PAPEIS E MATERIAL DE LIMPEZA EIRELI, CNPJ 33.743.270/0001-63, com sede à Rua Ana Barreto, nº 160, anexo B, bairro Jardim Jordão, Jaboatão dos Guararapes/PE, CEP: 54315-010, telefone (81) 3456-5312, e-mail: [illegible]

LOTE 02 – Cota reservada

Item	Especificação	Unidade de Medida	CADUM	Quant.	Marca	Valor Unitário	Valor Global

3 VALIDADE DA ATA

3.1. A validade da Ata de Registro de Preços será de 12 (doze) meses, contados de sua assinatura, podendo seus efeitos a partir da publicação de seu extrato no Diário Oficial do Município do Recife, não podendo ser prorrogada.

4 CONDIÇÕES GERAIS

4.1. As condições gerais de execução, tais como os prazos para entrega e recebimento do objeto, as obrigações da Administração e do fornecedor registrado, penalidades e demais condições do ajuste, encontram-se definidos no Termo de Referência, no Edital e demais anexos.

4.2. Demais disposições deverão seguir o Decreto Municipal nº 27.070/2013.

4.3. É vedado efetuar acréscimos nos quantitativos fixados nesta Ata de Registro de Preços, inclusive o acréscimo de que trata o § 1º do art. 65, da Lei nº 8.666/93.

4.4. Para firmeza e validade do pactuado, a presente Ata foi lavrada em duas vias de igual teor, que, depois de lida e achada em ordem, vai assinada pelas partes e disponibilizada no Portal de Compras da Prefeitura do Recife.

Recife, 01 de junho de 2020.

George Pierre de Lima Souza
Secretário Executivo de Licitações e Compras

Gustavo Fernandes da Silva
TRIUNFO COMÉRCIO DE ALIMENTOS, PAPEIS E MATERIAL DE LIMPEZA EIRELI

GUSTAVO FERNANDES DA SILVA:38012805863 — Assinado de forma digital por GUSTAVO FERNANDES DA SILVA:38012805863 Dados: 2020.07.02 14:03:12 -03'00'

SECRETARIA DE ADMINISTRAÇÃO E GESTÃO DE PESSOAS

UNIVERSIDADE FEDERAL DE ITAJUBÁ
Diretoria de Compras e Contratos

ATA DE REGISTRO DE PREÇOS Nº 022/2020
UNIVERSIDADE FEDERAL DE ITAJUBÁ – UNIFEI

A Universidade Federal de Itajubá – UNIFEI Campus Itajubá/MG, com sede na Avenida BPS, 1303 – Bairro Pinheirinho, localizada no 3º andar do Prédio da Administração Central, Itajubá/MG, CEP: 37.500-903, inscrita no CNPJ/MF sob o nº 21.048.001/0001-40, neste ato representada pelo Pró-Reitor de Administração, considerando o julgamento da licitação na modalidade de pregão, na forma eletrônica, para REGISTRO DE PREÇOS nº 022/2020, processo administrativo nº 23088.012990/2020-79, RESOLVE registrar os preços das empresas indicadas e quantificadas nesta ATA, de acordo com a classificação por elas alcançadas e nas quantidades cotadas, atendendo as condições previstas no edital, sujeitando-se as partes às normas constantes na Lei nº 8.666, de 21 de junho de 1993 e suas alterações, no Decreto nº 7.892, de 23 de janeiro de 2013, e em conformidade com as disposições a seguir:

1. DO OBJETO
1.1 A presente Ata tem por objeto o registro de preços para a eventual aquisição de peças e acessórios de Tecnologia da Informação, especificados nos itens do Termo de Referência, anexo I do edital de Pregão nº 022/2020, que é parte integrante desta Ata, assim como a proposta vencedora, independentemente de transcrição.
1.2. A UNIFEI não se obriga a adquirir os itens relacionados dos licitantes vencedores, nem nas quantidades cotadas no Termo de Referência, podendo ate realizar licitação específica para aquisição de um ou de mais itens, hipótese em que, em igualdade de condições, o beneficiário do registro terá preferência, nos termos do art. 15, § 4º, da Lei nº 8.666/93, e art. 16, do Decreto nº 7.892/2013.

2. DOS PREÇOS, ESPECIFICAÇÕES E QUANTITATIVOS
2.1. O preço registrado, as especificações do objeto e as demais condições ofertadas na(s) proposta(s) encontram-se no Anexo desta Ata de Registro de Preços.

3. ÓRGÃO GERENCIADOR
3.1. O órgão gerenciador é a Universidade Federal de Itajubá – UNIFEI, Campus Itajubá/MG.

4. DA ADESÃO À ATA DE REGISTRO DE PREÇOS
4.1 A ata de registro de preços, durante sua validade, poderá ser utilizada por qualquer órgão ou entidade da administração pública que não tenha participado do certame licitatório, mediante anuência do órgão gerenciador, desde que devidamente justificada a vantagem e respeitadas, no que couber, as condições e as regras estabelecidas na Lei nº 8.666, de 1993 e no Decreto nº 7.892, de 2013.
4.1.1. A manifestação do órgão gerenciador de que trata o subitem anterior, salvo para adesões feitas por órgãos ou entidades de outras esferas federativas, fica condicionada à realização de estudo, pelos órgãos e pelas entidades que não participaram do registro de preços, que demonstre o ganho de eficiência, a viabilidade e a economicidade para a administração pública federal da utilização da ata de registro de preços, conforme estabelecido em ato da Secretaria do Ministério da Economia.
4.2. Caberá ao fornecedor beneficiário da Ata de Registro de Preços, observadas as condições

pela estabelecidas, quer pela aceitação ou não do fornecimento, desde que esta ocorra dentro das obrigações anteriormente assumidas com o órgão gerenciador e órgãos participantes.

4.3. As aquisições ou contratações adicionais a que se refere este item não poderão exceder, por órgão ou entidade, a 50% (cinquenta por cento) por cento dos quantitativos dos itens do instrumento convocatório e registrados na ata de registro de preços para o órgão gerenciador e órgãos participantes.

4.4. As adesões à ata de registro de preços são limitadas, na totalidade, ao dobro do quantitativo de cada item registrado na ata de registro de preços para o órgão gerenciador e órgãos participantes, independente do número de órgãos não participantes que eventualmente aderirem.

4.4.1. Tratando-se de item exclusivo para microempresas e empresas de pequeno porte e cooperativas enquadradas no artigo 34 da Lei nº 11.488, de 2007, o órgão gerenciador somente autorizará adesão cujo valor da contratação pretendida pelo aderente, somado aos valores das contratações já previstas para o órgão gerenciador e participantes, e destinadas aos aderentes anteriores, não ultrapasse o limite de R$ 80.000,00 (oitenta mil reais) (Acórdão TCU nº 2957/2011 - P).

4.5. Ao órgão não participante que aderir à ata competem os atos relativos à cobrança do cumprimento pelo fornecedor das obrigações contratualmente assumidas e à aplicação, observada a ampla defesa e o contraditório, de eventuais penalidades decorrentes do descumprimento de cláusulas contratuais, em relação às suas próprias contratações, informando as ocorrências ao órgão gerenciador.

4.6. Antes a autorização do órgão gerenciador, o órgão não participante deverá efetivar a contratação pretendida em até noventa dias, observado o prazo de validade da Ata de Registro de Preços.

4.6.1. Caberá ao órgão gerenciador autorizar, excepcional e justificadamente, a prorrogação do prazo para efetivação da contratação, respeitado o prazo de vigência da ata, desde que solicitado pelo órgão não participante.

5. VALIDADE DA ATA

5.1. A validade da Ata de Registro de Preços será de 12 meses, a partir de sua homologação, não podendo ser prorrogada.

6. REVISÃO E CANCELAMENTO

6.1. A Administração realizará pesquisa de mercado periodicamente, em intervalos não superiores a 180 (cento e oitenta) dias, a fim de verificar a vantajosidade dos preços registrados nesta Ata.

6.2. Os preços registrados poderão ser revistos em decorrência de eventual redução dos preços praticados no mercado ou de fato que eleve o custo do objeto registrado, cabendo à Administração promover as negociações junto ao(s) fornecedor(es).

6.3. Quando o preço registrado tornar-se superior ao preço praticado no mercado por motivo superveniente, a Administração convocará o(s) fornecedor(es) para negociar(em) a redução dos preços aos valores praticados pelo mercado.

6.4. O fornecedor que não aceitar reduzir seu preço ao valor praticado pelo mercado será liberado do compromisso assumido, sem aplicação de penalidade.

6.4.1. A ordem de classificação dos fornecedores que aceitarem reduzir seus preços aos valores de mercado observará a classificação original.

6.5. Quando o preço de mercado tornar-se superior aos preços registrados e o fornecedor não puder cumprir o compromisso, o órgão gerenciador poderá:

6.5.1. liberar o fornecedor do compromisso assumido, caso a comunicação ocorra antes do pedido de fornecimento, e sem aplicação da penalidade se confirmada a veracidade dos motivos e comprovantes apresentados; e

6.5.2. convocar os demais fornecedores para assegurar igual oportunidade de negociação.

6.6. Não havendo êxito nas negociações, o órgão gerenciador deverá proceder à revogação desta ata de registro de preços, adotando as medidas cabíveis para obtenção da contratação mais vantajosa.

6.7. O registro do fornecedor será cancelado quando:

6.7.1. descumprir as condições da ata de registro de preços;

6.7.2. não retirar a nota de empenho ou instrumento equivalente no prazo estabelecido pela Administração sem justificativa aceitável;

6.7.3. não aceitar reduzir o seu preço registrado, na hipótese deste se tornar superior àqueles praticados no mercado; ou

6.7.4. sofrer sanção administrativa cujo efeito torne-o proibido de celebrar contrato administrativo, alcançando o órgão gerenciador e órgão(s) participante(s).

6.8. O cancelamento de registros nas hipóteses previstas nos itens 6.7.1, 6.7.2 e 6.7.4 será formalizado por despacho do órgão gerenciador, assegurado o contraditório e a ampla defesa.

6.9. O cancelamento do registro de preços poderá ocorrer por fato superveniente decorrente de caso fortuito ou força maior, que prejudique o cumprimento da ata devidamente comprovados e justificados:

6.9.1. por razão de interesse público; ou

6.9.2. a pedido do fornecedor.

7. DAS PENALIDADES

7.1. O descumprimento da Ata de Registro de Preços ensejará aplicação das penalidades estabelecidas no Edital.

7.1.1. As sanções do item acima também se aplicam aos integrantes do cadastro de reserva, em pregão para registro de preços que, convocados, não honrarem o compromisso assumido injustificadamente, nos termos do art. 49, §1º do Decreto nº 10.024/19.

7.2. É da competência do órgão gerenciador a aplicação das penalidades decorrentes do descumprimento do pactuado nesta ata de registro de preço (art. 8º, inciso X, do Decreto nº 7.892/2013), exceto nas hipóteses em que o descumprimento disser respeito às contratações dos órgãos participantes, caso em que caberá ao respectivo órgão participante a aplicação da pena, nos termos do art. 20, parágrafo único, do Decreto nº 7.892/2013.

7.3. O órgão participante deverá comunicar ao órgão gerenciador qualquer das ocorrências previstas no art. 20 do Decreto nº 7.892/2013, para a necessidade de instauração de procedimento para cancelamento do registro do fornecedor.

8. CONDIÇÕES GERAIS

8.1. As condições gerais do fornecimento, tais como os prazos para entrega e recebimento do objeto, as obrigações da Administração e do fornecedor registrado, penalidades e demais condições do ajuste, encontram-se definidos no Termo de Referência, ANEXO AO EDITAL.

8.2. É vedado efetuar acréscimos nos quantitativos fixados nesta ata de registro de preços, inclusive o acréscimo de que trata o § 1º do art. 65 da Lei nº 8.666/93, nos termos do art. 12, §1º

do Decreto nº 7892/13.

8.3. No caso de adjudicação por preço global de grupo de itens, só será admitida a contratação dos itens nas seguintes hipóteses:

8.3.1. contratação da totalidade dos itens do grupo, respeitadas as proporções de quantitativos definidos no certame; ou

8.3.2. contratação de item isolado para o qual o preço unitário adjudicado ao vencedor seja o menor preço válido registrado para o mesmo item na fase de lances.

8.4. A ata de realização da sessão pública do pregão, contendo a relação das licitantes que aceitarem cotar os itens ou serviços com preços iguais ao do licitante vencedor do certame, compõe anexo desta Ata de Registro de Preços, nos termos do art. 11, §4º do Decreto nº 7.892, de 2013.

Para firmeza e validade do pactuado, a presente Ata foi lavrada em 2 (duas) vias de igual teor, que, depois de lida e achada em ordem, vai assinada pelas partes.

Local e data

Assinaturas:

Itajubá/MG, 10 de agosto de 2020

Representante da Empresa

Nome: MILCA PRISCILA LIRA BARROS

CPF: 906122220-53

Empresa: PIL PIL INFORMATICA

CNPJ: 18.099.452/0001-06

ASSINATURA: MILCA PRISCILA LIRA BARROS:90612222053

Prof. José Alberto Ferreira Filho
Pró-Reitor de Administração
Universidade Federal de Itajubá

- ANEXO I - RESULTADO - DOS PREÇOS, ESPECIFICAÇÕES E QUANTITATIVOS

MINISTÉRIO DA EDUCAÇÃO
Universidade Federal de Itajubá

Pregão Eletrônico [illegible]

RESULTADO POR FORNECEDOR

01.115.345/0001-53 - MULTIREDE DISTRIBUIDORA LTDA

Item	Descrição	Unidade de Fornecimento	Quantidade	Critério de Valor (*)	Valor Unitário	Valor Global
16	CABO LOGICO RJ45CAT6D	Unidade	180	R$ 1.150,7500	R$ 641,5000	R$ 129.422,9000

Marca: [illegible]
Fabricante: [illegible]
Modelo: [illegible] / Versão: [illegible] CAT 6 6 Ex 305
Descrição Detalhada do Objeto Ofertado: CABO LOGICO UTP 4 PARES CAT.6E AZUL CAIXA BOBINA 305 MTS

Total do Fornecedor: R$ 129.422,9000

07.406.108/0001-99 - UNIVERSO COMERCIAL LTDA

Item	Descrição	Unidade de Fornecimento	Quantidade	Critério de Valor (*)	Valor Unitário	Valor Global
13	RATEADEPTOR	Unidade	2	R$ 351,1700	R$ 341,0000	R$ 682,0000

Marca: [illegible]
Fabricante: [illegible]
Modelo: [illegible] / Versão: RG2000H
Descrição Detalhada do Objeto Ofertado: Controlador de Rede (Roteamento) multiservice 10/100/1000 Mbps para WAN, Serial, 1. Para uso em redes de fibra ópticas utilizando a interface de uso WAN. Compatível com padrões IPSec 3DES 802.1p, 802.1q, IEEE 802.3ad e Controle de Fluxo 802.3x (IEEE 802.3x e opcional). 4 - 1 porta 10/100/1000 BASE-T/SFP (Auto MDI/MDIX) - RJ45 / 3 Portas Exclusivas de LAN 10/100 BASE-TX RJ-45. Possui adaptador de alimentação externo / Compatível com padrões de segurança e emissão FCC, CE e Rohs II. Possui capacidade de serviço de voz (SIP/H.323) para conexão de fax, Discriminação de [illegible] e correio. 9. Capacidade de Armazenamento e memória de fibra em memória 0,5 gigabytes [illegible]

Total do Fornecedor: R$ 682,0000

10.190.017/0001-02 - BONJOR RODRIGUES SILVEIRA

Item	Descrição	Unidade de Fornecimento	Quantidade	Critério de Valor (*)	Valor Unitário	Valor Global
28	PENTE DE MEMÓRIA	UN DIM	128	R$ 261,9300	R$ 139,2890	R$ 17.828,6300

Marca: [illegible]
Fabricante: [illegible]
Modelo: [illegible] / Versão: 4GB GB
Descrição Detalhada do Objeto Ofertado: [illegible]

Item	Descrição	Unidade de Fornecimento	Quantidade	Critério de Valor (*)	Valor Unitário	Valor Global
30	MEMÓRIA RAM	UN DDR4	40	R$ 142,3850	R$ 98,7500	R$ 4.937,5000

Marca: [illegible]
Fabricante: [illegible]
Modelo: [illegible] / Versão: [illegible] GB [illegible]
Descrição Detalhada do Objeto Ofertado: [illegible]

Documento Assinado Digitalmente por: MURILO RODRIGUES CAVALCANTI
Acesse em: https://etce.tce.pe.gov.br/epp/validaDoc.seam Código do documento: bde107fa-3f51-4c65-9719-e6272977119ed

Documento Assinado Digitalmente por: MURILO RODRIGUES CAVALCANTI
Acesse em: https://etce.tce.pe.gov.br/epp/validaDoc.seam Código do documento: bde107fa-3f51-4c65-9719-e6272977119ed

Total de Fornecedor: R$ 28.663,1200

10.573.732/0001-24 - KIST INFORMÁTICA LTDA

Item Descrição	Unidade de Fornecimento	Quantidade	Critério de Valor (*)	Valor Unitário	Valor Global
11 CARTÃO REDE	Unidade	11	R$ [illegible]	R$ 118,0636	R$ 1.723,5000

Marca: [illegible]
Fabricante: [illegible]
Modelo
Descrição Detalhada do Objeto Ofertado: [illegible]
Versão: [illegible]

Total de Fornecedor: R$ 1.723,5000

10.934.762/0001-19 - M. ALCIONE DOS SANTOS COMERCIO

Item Descrição	Unidade de Fornecimento	Quantidade	Critério de Valor (*)	Valor Unitário	Valor Global
24 [illegible]	Unidade	40	R$ 6,0000	R$ 7,7500	R$ 310,0000
25 [illegible]	Unidade	30	R$ 22,1400	R$ 26,7500	R$ 800,5000
26 [illegible]	Unidade	30	R$ 11,1000	R$ 13,0000	R$ 390,0000

Marca: [illegible]
Fabricante: [illegible]
Modelo
Descrição Detalhada do Objeto Ofertado: [illegible]
Versão: [illegible]

Total do Fornecedor: R$ 910,0000

11.099.568/0001-07 - SOLARIS INFORMÁTICA LTDA

Item Descrição	Unidade de Fornecimento	Quantidade	Critério de Valor (*)	Valor Unitário	Valor Global
17 CABO UTP CATEGORIA [illegible]	Unidade	100	R$ 46,4500	R$ 57,5000	R$ 5.750,0000

Marca: [illegible]
Fabricante: [illegible]
Modelo
Versão: [illegible]
Descrição Detalhada do Objeto Ofertado: [illegible]

Item Descrição	Unidade de Fornecimento	Quantidade	Critério de Valor (*)	Valor Unitário	Valor Global
21 CABO KVM ACOMPUTADOR	Unidade	300	R$ 14,2000	R$ 17,0000	R$ 5.400,0000

Marca: [illegible]
Fabricante: [illegible]
Modelo
Versão: [illegible]
Descrição Detalhada do Objeto Ofertado: [illegible]

Total do Fornecedor: R$ 5.650,0000

12.477.450/0002-81 - LIDER NOTEBOOKS COMERCIO E SERVIÇOS LTDA

Item Descrição	Unidade de Fornecimento	Quantidade	Critério de Valor (*)	Valor Unitário	Valor Global
1 NOTEBOOK	Unidade	37	R$ 4.500,0000	R$ 5.400,0000	R$ 185.600,0000

Marca: [illegible]
Fabricante: [illegible]
Modelo
Versão: [illegible]
Descrição Detalhada do Objeto Ofertado: [illegible]

Total do Fornecedor: R$ 185.600,0000

15.838.111/0001-49 - MARIA DE NAZARÉ ALMEIDA EIRELI

Item Descrição	Unidade de Fornecimento	Quantidade	Critério de Valor (*)	Valor Unitário	Valor Global
14 PONTO DE ACESSO	Unidade	65	R$ 4.050,1300	R$ 4.700,0000	R$ 235.000,0000

Marca: [illegible]
Fabricante: [illegible]
Modelo
Versão: [illegible]
Descrição Detalhada do Objeto Ofertado: [illegible]

Total do Fornecedor: R$ 235.000,0000

17.625.662/0001-30 - KANAR KAYOL COMERCIO E SERVIÇOS

Item Descrição	Unidade de Fornecimento	Quantidade	Critério de Valor (*)	Valor Unitário	Valor Global
8 ESTABILIZADOR TENSÃO	Unitário	66	R$ 640,0000	R$ 748,8000	R$ 41.720,0000

Marca: [illegible]
Fabricante: [illegible]
Modelo
Versão: [illegible]
Descrição Detalhada do Objeto Ofertado: [illegible]

Total de Fornecedor: R$ 41.720,0000

18.261.328/0001-94 - VITAL COMERCIO E SERVIÇOS DE SOLUÇÕES EM TI LTDA

Item Descrição	Unidade de Fornecimento	Quantidade	Critério de Valor (*)	Valor Unitário	Valor Global
9 SWITCH	Unidade	24	R$ 23.555,8200	R$ 29.450,0000	R$ 594.000,0000

Marca: [illegible]
Fabricante: [illegible]
Modelo
Versão: [illegible]
Descrição Detalhada do Objeto Ofertado: [illegible]

Total do Fornecedor: R$ 594.000,0000

18.829.852/0001-46 - PC PEL INFORMATICA EIRELI

Item Descrição	Unidade de Fornecimento	Quantidade	Critério de Valor (*)	Valor Unitário	Valor Global
1 MICROCOMPUTADOR	Unidade	50	R$ 4.884,3900	R$ 6.105,0000	R$ 305.625,0000

Marca: [illegible]
Fabricante: [illegible]
Modelo
Versão: [illegible]
Descrição Detalhada do Objeto Ofertado: [illegible]

Total do Fornecedor: R$ 305.625,0000

20.795.155/0001-79 - INFRATEC COMERCIAL EIRELI

Item Descrição	Unidade de Fornecimento	Quantidade	Critério de Valor (*)	Valor Unitário	Valor Global
45 ESTABILIZADOR MONOFÁSICO PROFESSIONAL DE TENSÃO	Unitário	50	R$ 20.800,0000	R$ 24.960,0000	R$ 481.000,0000

Marca: [illegible]
Fabricante: [illegible]
Modelo
Versão: [illegible]
Descrição Detalhada do Objeto Ofertado: [illegible]

Total de Fornecedor: R$ 401,1000

22.201.648/0001-12 - SISTEMA INFORMATICA COMERCIO IMPORTACAO E EXP LTDA

Item Descrição	Unidade de Fornecimento	Quantidade	Critério de Valor (*)	Valor Unitário	Valor Global
2 MICROCOMPUTADOR	Unidade	5	R$ 27.000,0000	R$ 33.828,8000	R$ 169.144,0000

Marca: [illegible]
Fabricante: [illegible]
Modelo
Versão: [illegible]
Descrição Detalhada do Objeto Ofertado: [illegible]

Total do Fornecedor: R$ 169.144,0000

24.884.650/0001-67 - RAPHAEL SILVA AZALIM

Item Descrição	Unidade de Fornecimento	Quantidade	Critério de Valor (*)	Valor Unitário	Valor Global
4 CARTAO REDE	Unidade	50	R$ 21.000,0000	R$ 27,2200	R$ 1.861,0000

Marca: [illegible]
Fabricante: [illegible]
Modelo
Versão: [illegible]
Descrição Detalhada do Objeto Ofertado: [illegible]

Item Descrição	Unidade de Fornecimento	Quantidade	Critério de Valor (*)	Valor Unitário	Valor Global
4 CARTAO REDE	Unidade	10	R$ 1.145,8400	R$ 1.888,0000	R$ 1.888,0000

Marca: [illegible]
Fabricante: [illegible]
Modelo
Versão: [illegible]
Descrição Detalhada do Objeto Ofertado: [illegible]

Item Descrição	Unidade de Fornecimento	Quantidade	Critério de Valor (*)	Valor Unitário	Valor Global
24 CABO UTP CATEGORIA [illegible]	Unidade	75	R$ 122,8400	R$ 148,0000	R$ 1.776,0000

Marca: [illegible]
Fabricante: [illegible]
Modelo
Versão: [illegible]
Descrição Detalhada do Objeto Ofertado: [illegible]

Total do Fornecedor: R$ 7.517,6000

24.183.116/0001-05 - DANIEL PICATTO

Item Descrição	Unidade de Fornecimento	Quantidade	Critério de Valor (*)	Valor Unitário	Valor Global
6 ARQUITETURA CARREGAMENTO NUVEM	Unidade	1	R$ 80.833,1400	R$ 83.833,3600	R$ 83.833,3600

Marca: [illegible]
Fabricante: [illegible]
Modelo
Versão: [illegible]
Descrição Detalhada do Objeto Ofertado: [illegible]

Documento Assinado Digitalmente por: MURILO RODRIGUES CAVALCANTI
Acesse em: https://etce.tce.pe.gov.br/epp/validaDoc.seam Código do documento: bde107fa-3f51-4c65-9719-e6272977119ed

Descrição Detalhada do Objeto Ofertado: [illegible]

Total do Fornecedor: R$ 60.933,5900

27.114.128/0001-56 - [illegible]

Item	Descrição	Unidade de Fornecimento	Quantidade	Critério de Valor (*)	Valor Unitário	Valor Global
20	[illegible]	[illegible]	03	R$ 122,4100	R$ 68,9300	R$ 1.603,4100

Marca: [illegible]
Fabricante: [illegible]
Modelo: [illegible]
Descrição Detalhada do Objeto Ofertado: [illegible]
Versão: [illegible]

Total do Fornecedor: R$ 5.605,4100

27.836.513/0001-40 - [illegible]

Item	Descrição	Unidade de Fornecimento	Quantidade	Critério de Valor (*)	Valor Unitário	Valor Global
24	[illegible]	[illegible]	02	R$ 110,8500	R$ 61,5900	R$ 1.424,3600

Marca: [illegible]
Fabricante: [illegible]
Modelo: [illegible]
Descrição Detalhada do Objeto Ofertado: [illegible]
Versão: [illegible]

Total do Fornecedor: R$ 3.324,3600

30.422.035/0001-40 - [illegible]

Item	Descrição	Unidade de Fornecimento	Quantidade	Critério de Valor (*)	Valor Unitário	Valor Global
27	[illegible]	[illegible]	56	R$ 298,9000	R$ 196,0000	R$ 11.312,0000

Marca: [illegible]
Fabricante: [illegible]
Modelo: [illegible]
Descrição Detalhada do Objeto Ofertado: [illegible]
Versão: [illegible]

Total do Fornecedor: R$ 11.310,0000

31.768.037/0001-98 - [illegible]

Item	Descrição	Unidade de Fornecimento	Quantidade	Critério de Valor (*)	Valor Unitário	Valor Global
21	[illegible]	[illegible]	01	R$ 216,7200	R$ 129,4800	R$ 129,4800
22	[illegible]	[illegible]	351	R$ 521,5400	R$ 232,0200	R$ 107.022,1717

Marca: [illegible]
Fabricante: [illegible]
Modelo: [illegible]
Descrição Detalhada do Objeto Ofertado: [illegible]
Versão: [illegible]

Descrição Detalhada do Objeto Ofertado: [illegible]

Total do Fornecedor: R$ 238.899,6717

33.894.638/0002-90 - [illegible]

Item	Descrição	Unidade de Fornecimento	Quantidade	Critério de Valor (*)	Valor Unitário	Valor Global
11	[illegible]	[illegible]	01	R$ 9.000,0000	R$ 9.000,0000	R$ 9.000,0000

Marca: [illegible]
Fabricante: [illegible]
Modelo: [illegible]
Descrição Detalhada do Objeto Ofertado: [illegible]
Versão: [illegible]

Total do Fornecedor: R$ 9.000,0000

33.629.177/0001-00 - [illegible]

Item	Descrição	Unidade de Fornecimento	Quantidade	Critério de Valor (*)	Valor Unitário	Valor Global
9	[illegible]	[illegible]	01	R$ 787,1600	R$ 722,1247	R$ 73.945,6047

Marca: [illegible]
Fabricante: [illegible]
Modelo: [illegible]
Descrição Detalhada do Objeto Ofertado: [illegible]
Versão: [illegible]

Total do Fornecedor: R$ 73.945,6047

34.238.181/0001-57 - [illegible]

Item	Descrição	Unidade de Fornecimento	Quantidade	Critério de Valor (*)	Valor Unitário	Valor Global
41	[illegible]	[illegible]	01	R$ 950.000,0000	R$ 950.000,0000	R$ 3.800.000,0000

Marca: [illegible]
Fabricante: [illegible]
Modelo: [illegible]
Descrição Detalhada do Objeto Ofertado: [illegible]
Versão: [illegible]

Item	Descrição	Unidade de Fornecimento	Quantidade	Critério de Valor (*)	Valor Unitário	Valor Global
47	[illegible]	[illegible]	30	R$ 41,1100	R$ 34,2000	R$ 684,0000

Marca: [illegible]
Fabricante: [illegible]
Modelo: [illegible]
Descrição Detalhada do Objeto Ofertado: [illegible]
Versão: [illegible]

Total do Fornecedor: R$ 4.284,0000

35.901.797/0001-02 - [illegible]

Item	Descrição	Unidade de Fornecimento	Quantidade	Critério de Valor (*)	Valor Unitário	Valor Global
23	[illegible]	[illegible]	25	R$ 62,4200	R$ 56,2800	R$ 1.406,9000

Marca: [illegible]
Fabricante: [illegible]
Modelo: [illegible]
Descrição Detalhada do Objeto Ofertado: [illegible]
Versão: [illegible]

Total do Fornecedor: R$ 1.406,9000

36.064.560/0001-13 - [illegible]

Item	Descrição	Unidade de Fornecimento	Quantidade	Critério de Valor (*)	Valor Unitário	Valor Global
17	[illegible]	[illegible]	02	[illegible]	R$ 442,2000	[illegible]

Marca: [illegible]
Fabricante: [illegible]
Modelo: [illegible]
Descrição Detalhada do Objeto Ofertado: [illegible]
Versão: [illegible]

Total do Fornecedor: R$ 884,2400

05.519.900/0002-71 - [illegible]

Item	Descrição	Unidade de Fornecimento	Quantidade	Critério de Valor (*)	Valor Unitário	Valor Global
10	[illegible]	Pacote 50,00 un	25	R$ 230,7600	R$ 63,2000	R$ 1.580,0000

Marca: [illegible]
Fabricante: [illegible]
Modelo: [illegible]
Descrição Detalhada do Objeto Ofertado: [illegible]
Versão: [illegible]

Total do Fornecedor: R$ 1.580,0000

71.511.349/0001-30 - [illegible]

Item	Descrição	Unidade de Fornecimento	Quantidade	Critério de Valor (*)	Valor Unitário	Valor Global
35	[illegible]	[illegible]	40	R$ 41,5000	R$ 33,9500	R$ 1.358,2500

Marca: [illegible]
Fabricante: [illegible]
Modelo: [illegible]
Descrição Detalhada do Objeto Ofertado: [illegible]
Versão: [illegible]

Total do Fornecedor: R$ 1.358,2500

85.244.715/0006-03 - [illegible]

Item	Descrição	Unidade de Fornecimento	Quantidade	Critério de Valor (*)	Valor Unitário	Valor Global
1	[illegible]	[illegible]	04	R$ 1.550,0000	R$ 1.332,5000	R$ 732.875,0000

Marca: [illegible]
Fabricante: [illegible]
Modelo: [illegible]
Descrição Detalhada do Objeto Ofertado: [illegible]
Versão: [illegible]

Descrição Detalhada do Objeto Ofertado: [illegible]

Total do Fornecedor: R$ 353.920,0000

Valor Global da Ata: R$ 2.404.696,4754

Documento Assinado Digitalmente por: MURILO RODRIGUES CAVALCANTI
Acesse em: https://etce.tce.pe.gov.br/epp/validaDoc.seam Código do documento: bde107fa-3f51-4c65-9719-e6272977 19ed

SECRETARIA DE ADMINISTRAÇÃO E GESTÃO DE PESSOAS

Ata de Registro de Preços 021/2020

Processo Licitatório 007/2020 — Pregão Eletrônico 007/2020 - CPLCC

O MUNICÍPIO DO RECIFE, CNPJ nº 10.565.000/0001-02, com sede no Palácio Prefeito Antônio Farias, sito no Cais do Apolo, 925, bairro do Recife, Recife/PE, através da **Secretaria de Administração e Gestão de Pessoas** representada por seu Secretário Executivo de Licitações e Compras, George Pierre de Lima Souza, brasileiro, casado, servidor público, inscrito no CPF 014.627.864-81, portador da cédula de identidade nº 2.760.720 - SDS/PE e, do outro lado, a Empresa **TOTAL CLEAN INDÚSTRIA E COMÉRCIO DE PRODUTOS DE LIMPEZA EIRELI**, com sede à Rodovia PE-01, nº 1994, bairro Salgadinho, Olinda/PE, CEP 53.510-560, CNPJ 17.754.123/0001-10, neste ato representada por Paulo Otávio Freire Macedo Filho, CPF nº 079.257.954-41, portador da cédula de identidade nº 5.964.315 - SDS/PE, com fulcro na proposta no Edital de Pregão Eletrônico nº 007/2020 - CPLCC, procedem ao registro de preços referente aos lotes 2 e 5, item discriminado no tópico 2.1 desta Ata, conforme especificações e condições previstas no Edital e seus anexos, vinculando-se as partes às normas constantes das Lei nº 8.666/1993, 10.520/2002 e 13.979/20, dos Decretos Municipais nº 22.592/2007, 27.070/2013, 29.943/2016 e em conformidade com as disposições a seguir:

1. DO OBJETO

1.1. O objeto da licitação é o Registro de Preços, pelo período de 06 (seis) meses, para aquisição de álcool gel (70 GEL), álcool etílico em gel, e dispenser para álcool gel, no formato de totem, para atender as necessidades das origens e entidades integrantes do Poder Executivo Municipal, relativos ao enfrentamento à situação provocada pela pandemia do COVID-19, por solicitação através da CI nº 083/2020 GEAF/SADGP.

2. DOS PREÇOS, ESPECIFICAÇÕES E QUANTITATIVOS

2.1. O preço registrado, as especificações do objeto e as demais condições ofertadas pelo(s) Proponente(s) são as que seguem:

Fornecedor: TOTAL CLEAN INDÚSTRIA E COMÉRCIO DE PRODUTOS DE LIMPEZA EIRELI, com sede à Rodovia PE-01, nº 1994, bairro Salgadinho, Olinda/PE, CEP 53.510-560, CNPJ 17.754.123/0001-10, telefone(s): (81)3439-6534/99965-6183, e-mail: licitacao@totalcleanindustria.com.br

LOTE 2 - cota principal 75%

Item	Especificação	Catmat	Quant.	Marca	Valor Unitário	Valor Total
1	Álcool etílico líquido bombona com 5(cinco) litros	47711	3.473	Alcool Gel	Max 22,40	77.795,20
2	Álcool etílico líquido com embalagem de 1 (um) litro	26509	101.382	Alcool Gel	Max 4,46	464.191,38

SECRETARIA DE ADMINISTRAÇÃO E GESTÃO DE PESSOAS

Ata de Registro de Preços 021/2020

Processo Licitatório 007/2020 — Pregão Eletrônico 007/2020 - CPLCC

LOTE 5 - cota principal 25%

Item	Especificação	Catmat	Quant.	Marca	Valor Unitário	Valor Total
1	Álcool etílico líquido bombona com 5(cinco) litros	47711	1.157	Alcool Gel	Max 22,40	25.916,80
2	Álcool etílico líquido com embalagem de 1 (um) litro	26509	33.793	Alcool Gel	Max 4,46	154.862,64

3. VALIDADE DA ATA

3.1. A validade da Ata de Registro de Preços será de 06 (seis) meses, contados de sua assinatura, podendo seus efeitos a partir da publicação de seu extrato no Diário Oficial do Município do Recife, podendo ser prorrogada por até 1 (um) ano.

4. CONDIÇÕES GERAIS

4.1. As condições gerais de execução, tais como os prazos para entrega e recebimento do objeto, as obrigações da Administração e do fornecedor registrado, penalidades e demais condições do ajuste, encontram-se definidos no Termo de Referência, no Edital e seus anexos.

4.2. Demais condições devem seguir o Decreto Municipal nº 27.070/2013.

4.3. É vedado efetuar acréscimos nos quantitativos fixados nesta Ata de Registro de Preços, inclusive o acréscimo de que trata o § 1º do art. 65 da Lei nº 8.666/93.

4.4. Para firmeza e validade do pactuado, a presente Ata foi lavrada em duas vias de igual teor, que, depois de lida e achada em ordem, vai assinada pelas partes e disponibilizada no Portal de Compras da Prefeitura do Recife.

Recife, 13 de outubro de 2020.

George Pierre de Lima Souza
Secretário Executivo de Licitações e Compras

Paulo Otávio Freire Macedo Filho
Total Clean Indústria e Comércio de Produtos de Limpeza Eireli

Documento Assinado Digitalmente por: MURILO RODRIGUES CAVALCANTI
Acesse em: https://etce.tce.pe.gov.br/epp/validaDoc.seam Código do documento: bde107fa-3f51-4c65-9719-e6272977119ed

SECRETARIA ES ADMINISTRAÇAO E GESTAO DE PESSOAS

GEORGE PIERRE DE LIMA SOUZA:51462788

40°

Secretário Executivo de Licitações e Contratos

PERNAMBUCO

HOSPITAL AGAMENON MAGALHÃES
COMISSÃO PERMANENTE DE LICITAÇÃO – CPL/HAM

PROCESSO LICITATÓRIO Nº 2957.2019.CPL.HAM
PREGÃO ELETRONICO DE REGISTRO DE PREÇOS Nº. PE.0062.HAM
ATA DE REGISTRO DE PREÇOS

O ESTADO DE PERNAMBUCO, através da **SECRETARIA ESTADUAL DE SAUDE**, representada pelo **HOSPITAL AGAMENON MAGALHÃES**, [illegible] **CLAUDIA ROBERTA MIRANDA PEREIRA**, [illegible] **empresa SM CORDEIRO DE MELO FIRELI-EPP**, [illegible] **ANUENTE**, a empresa [illegible] **CNPJ/MF sob o nº 05.560.250/0001-08**, [illegible] **FORNECEDOR**, [illegible] **SÉRGIO MURILO CORDEIRO DE MELO**, [illegible] **304.376.014-04**, [illegible] **Processo Licitatório nº 2957.2019**, [illegible] **Pregão Eletrônico para Registro de Preços nº 0062.2019**, [illegible] Lei nº 8.666 de 21/06/1993 e suas alterações posteriores, [illegible] Lei Complementar nº 123/2006, [illegible] Lei Complementar nº 147/2014, [illegible] Decreto Estadual nº 40.486/2013, [illegible] Portaria Conjunta SAD/SEFAZ nº 47 de 08/08/2019, e [illegible] Lei Federal nº 8.666/1993 e demais legislações [illegible] aplicável, [illegible]

1. DO OBJETO

[illegible] **com validade de 12 (doze) meses**, [illegible]

2. DO PREÇO

2.1 [illegible] **R$86.599,90(oitenta e seis mil, quinhentos e noventa e nove reis e noventa centavos)**. [illegible]

2.2 Os preços propostos serão [illegible] todas as despesas de natureza [illegible] previdenciária, de [illegible] ferramentas, transportes de material, [illegible] e qualquer outro gravame não especificado no Edital e seus anexos.

3. DA REVISÃO

3.1 Conforme Decreto Estadual nº 32.870, de 2009, [illegible]

PERNAMBUCO

HOSPITAL AGAMENON MAGALHÃES
COMISSÃO PERMANENTE DE LICITAÇÃO – CPL/HAM

PROCESSO LICITATÓRIO Nº 2957.2019.CPL.HAM
PREGÃO ELETRONICO DE REGISTRO DE PREÇOS Nº. PE.0062.HAM

3.2 Demonstrada a conduta dos preços praticados no mercado nas mesmas condições do registro e, caindo o preço [illegible] para Administração, a Fornecedor beneficiário registrado será convocado para negociar [illegible] valor registrado em ata.

3.3 [illegible] Qualquer [illegible] antes da abertura do preço [illegible] em [illegible] de [illegible] para [illegible] caso.

4. DO EMPENHAMENTO

4.1 As despesas [illegible] correrão por conta da Seguinte Dotação Orçamentária:

FONTE: 0144000000 – SUS;
UNIDADE: FUNDO ESTADUAL DE SAÚDE;
PROGRAMA DE TRABALHO: Nº 10.302.0410.2393.0000 – GARANTIA DE OFERTA DE PROCEDIMENTOS DE MÉDIA E ALTA COMPLEXIDADE NA REDE AMBULATORIAL E HOSPITALAR;
ELEMENTO DE DESPESA: Nº449052 – SES
UNIDADE ORÇAMENTÁRIA: Nº 530404 – SES;
CATEGORIA ECONÔMICA: MATERIAL PERMANENTE.

5. DO ORGÃO GESTOR DO SISTEMA DE REGISTRO DE PREÇOS – SRP

O Hospital Agamenon Magalhães é o Órgão Gestor do Registro de Preços.

6. DA VIGÊNCIA E DA EFICÁCIA DA ATA DE REGISTRO DE PREÇO

A vigência da Ata de Registro de Preços [illegible] deste Pregão será de 12 (doze) meses [illegible] da data de sua [illegible], vedada sua prorrogação, [illegible] após a publicação no [illegible] no Diário Oficial do Estado de Pernambuco.

7. DOS FORNECIMENTOS

7.1 [illegible] mediante a emissão e entrega [illegible] Empenho emitido pela [illegible].

7.2 Todas [illegible] deverão ser [illegible] de um dia útil anterior à sua [illegible] para [illegible] caminhão e [illegible] responsável.

7.3 [illegible] será de até 30 (trinta) dias úteis, [illegible] do recebimento do Empenho [illegible] Hospital Agamenon Magalhães [illegible] Rua [illegible] 2723, Casa Amarela, Recife/PE, [illegible] 8h às 12h e 13h às 17h, [illegible] Dia **CLAUDIA ROBERTA MIRANDA PEREIRA**, [illegible] 2.171.803, [illegible] Portaria nº [illegible] publicada no Diário Oficial de 06/12/2017, [illegible] Contrato [illegible] Pública, [illegible] **ANUENTE**, [illegible]

8. DA ADESÃO À ATA

10. DAS OBRIGAÇÕES DO FORNECEDOR

Constituem obrigações do FORNECEDOR, além das previstas nos artigos 66 e 70 da Lei Federal nº 8.666/1993 as seguintes:

10.1. Assinar o instrumento contratual;

10.2. Retirar a Nota de Empenho eletrônico e autorização de compra;

10.3. Responsabilizar-se pelos danos causados diretamente à CONTRATANTE ou a terceiros, por culpa ou dolo de seus prepostos e quaisquer pessoas que estejam sob sua responsabilidade, em decorrência da sua execução, ficando a CONTRATANTE autorizada a descontar dos créditos do FORNECEDOR o valor correspondente ao dano ou prejuízo causado;

10.4. Entregar o objeto no prazo estabelecido no Termo de Referência deste Edital;

10.5. Substituir, reparar ou corrigir, às suas expensas, no prazo fixado pelo Hospital, o objeto com avarias ou defeitos ou que não atenda as especificações exigidas no Edital, no prazo de 05 (cinco) dias úteis, contados da notificação;

10.6. Responsabilizar-se pelos vícios e danos decorrentes do objeto, de acordo com os artigos 12, 13 e 17 a 27, do Código de Defesa do Consumidor (Lei nº 8.078/1990), devendo substituir, reparar ou corrigir, às suas expensas, no prazo fixado pelo Hospital, o objeto com avarias ou defeitos;

10.7. Responsabilizar-se pelos encargos trabalhistas, previdenciários, fiscais e comerciais resultantes da execução contratual, bem como por todas as obrigações relativas à saúde e segurança ocupacional, principalmente quando em trabalho realizado nas dependências do CONTRATANTE, devendo empregar materiais e equipamentos de acordo com as normas técnicas oficiais, garantindo a boa qualidade ambiental e a segurança dos empregados da CONTRATANTE e de terceiros;

10.8. Manter, durante toda a execução do objeto deste Termo de Referência, todas as condições de habilitação e qualificação exigidas na licitação, devendo comunicar ao Hospital, imediatamente, qualquer alteração que possa comprometer a manutenção do ajuste, bem como prestar esclarecimentos sempre que solicitados pela CONTRATANTE;

10.9. Não transferir a outrem, no todo ou em parte, o objeto deste Termo de Referência, sem prévia e expressa anuência do Hospital;

10.10. Não veicular publicidade ou qualquer informação acerca do objeto deste Termo de Referência, sem prévia autorização da CONTRATANTE;

10.11. O FORNECEDOR deverá manter a garantia mínima de 12 (doze) meses a partir da data de instalação.

10.12. Responsabilizar pela garantia mínima de 12 (doze) meses a partir da data de instalação.

10.13. Manter, durante toda a execução do objeto, em compatibilidade com as obrigações assumidas, todas as condições de habilitação e qualificação exigidas na licitação, devendo comunicar ao Hospital, imediatamente, qualquer alteração que possa comprometer a manutenção do ajuste, bem como prestar esclarecimentos sempre que solicitados pela CONTRATANTE.

10.14. Não transferir a outrem, no todo ou em parte, o objeto deste Termo de Referência, sem prévia e expressa anuência do Hospital, formalizada através de Termo Aditivo.

10.15. Não veicular publicidade ou qualquer informação acerca do objeto deste Termo de Referência, sem prévia autorização da CONTRATANTE.

10.16. Responsabilizar-se pelos danos causados diretamente à CONTRATANTE ou a terceiros, por culpa ou dolo de seus prepostos e quaisquer pessoas que estejam sob sua responsabilidade, em decorrência da sua execução, ficando a CONTRATANTE autorizada a descontar dos créditos do FORNECEDOR o valor correspondente ao dano ou prejuízo causado;

10.17. Entregar o objeto no prazo estabelecido no Termo de Referência deste Edital;

10.18. Substituir, reparar ou corrigir, às suas expensas, no prazo fixado pelo Hospital, o objeto com avarias ou defeitos ou que não atenda as especificações exigidas no Edital, no prazo de 05 (cinco) dias úteis, contados da notificação;

10.19. Responsabilizar-se pelos vícios e danos decorrentes do objeto, de acordo com os artigos 12, 13 e 17 a 27, do Código de Defesa do Consumidor (Lei nº 8.078/1990), devendo substituir, reparar ou corrigir, às suas expensas, no prazo fixado pelo Hospital, o objeto com avarias ou defeitos;

10.20. Responsabilizar-se pelos encargos trabalhistas, previdenciários, fiscais e comerciais resultantes da execução contratual, bem como por todas as obrigações relativas à saúde e segurança ocupacional, principalmente quando em trabalho realizado nas dependências do CONTRATANTE, devendo empregar materiais e equipamentos de acordo com as normas técnicas oficiais, garantindo a boa qualidade ambiental e a segurança dos empregados da CONTRATANTE e de terceiros;

10.21. Manter, durante toda a execução do objeto deste Termo de Referência, todas as condições de habilitação e qualificação exigidas na licitação, devendo comunicar ao Hospital, imediatamente, qualquer alteração que possa comprometer a manutenção do ajuste, bem como prestar esclarecimentos sempre que solicitados pela CONTRATANTE.

10.22. Não transferir a outrem, no todo ou em parte, o objeto deste Termo de Referência, sem prévia e expressa anuência do Hospital, formalizada através de Termo Aditivo.

10.23. Não veicular publicidade ou qualquer informação acerca do objeto deste Termo de Referência, sem prévia autorização da CONTRATANTE.

10.24. Responsabilizar-se pelos danos causados diretamente à CONTRATANTE ou a terceiros, por culpa ou dolo de seus prepostos e quaisquer pessoas que estejam sob sua responsabilidade, em decorrência da sua execução, ficando a CONTRATANTE autorizada a descontar dos créditos do FORNECEDOR o valor correspondente ao dano ou prejuízo causado;

10.25. Entregar o objeto no prazo estabelecido no Termo de Referência deste Edital;

10.26. Substituir, reparar ou corrigir, às suas expensas, no prazo fixado pelo Hospital, o objeto com avarias ou defeitos ou que não atenda as especificações exigidas no Edital, no prazo de 05 (cinco) dias úteis, contados da notificação;

10.27. Responsabilizar-se pelos vícios e danos decorrentes do objeto, de acordo com os artigos 12, 13 e 17 a 27, do Código de Defesa do Consumidor (Lei nº 8.078/1990), devendo substituir, reparar ou corrigir, às suas expensas, no prazo fixado pelo Hospital, o objeto com avarias ou defeitos;

10.28. Responsabilizar-se pelos encargos trabalhistas, previdenciários, fiscais e comerciais resultantes da execução contratual, bem como por todas as obrigações relativas à saúde e segurança ocupacional, principalmente quando em trabalho realizado nas dependências do CONTRATANTE, devendo empregar materiais e equipamentos de acordo com as normas técnicas oficiais, garantindo a boa qualidade ambiental e a segurança dos empregados da CONTRATANTE e de terceiros;

10.29. Manter, durante toda a execução do objeto deste Termo de Referência, todas as condições de habilitação e qualificação exigidas na licitação, devendo comunicar ao Hospital, imediatamente, qualquer alteração que possa comprometer a manutenção do ajuste, bem como prestar esclarecimentos sempre que solicitados pela CONTRATANTE.

10.30. Não transferir a outrem, no todo ou em parte, o objeto deste Termo de Referência, sem prévia e expressa anuência do Hospital, formalizada através de Termo Aditivo.

10.31. Não veicular publicidade ou qualquer informação acerca do objeto deste Termo de Referência, sem prévia autorização da CONTRATANTE.

11. DAS OBRIGAÇÕES DO ANUENTE

Constituem obrigações do ANUENTE:

11.1. Exercer a fiscalização da execução do objeto licitado;

11.2. Comunicar todas as providências necessárias ao fiel cumprimento do que fora pactuado ATA DE REGISTRO DE PREÇOS;

11.3. Efetuar o pagamento devido, de acordo com o estabelecido no item 9 deste ATA DE REGISTRO DE PREÇO;

11.4. Não ter sua parte de multa de cumprimento de prazo de entrega do objeto pela FORNECEDOR transferida quando a solicitação para tal for feita pela CONTRATANTE e aceita pela ANUENTE, em razão de atrasos ocasionados por problemas de logística;

11.5. Informar aos fornecedores do FORNECEDOR, durante a realização dos serviços, sobre procedimentos internos de segurança e saúde do trabalho exigidos pela CONTRATANTE;

11.6. Comunicar ao FORNECEDOR, por escrito, sobre atrasos, defeitos ou irregularidades verificadas na execução do objeto, para que sejam adotadas as medidas corretivas necessárias;

11.7. Não permitir que pessoas não credenciadas pelo FORNECEDOR realizem serviços em seus equipamentos;

11.8. Não praticar atos de ingerência na administração do FORNECEDOR, tais como:

a) exercer o poder de mando sobre os empregados do FORNECEDOR, devendo reportar-se somente aos prepostos ou responsáveis indicados pela empresa;

b) direcionar a contratação de pessoas para trabalhar nas empresas prestadoras de serviços;

c) promover ou aceitar o desvio de função dos trabalhadores do FORNECEDOR, mediante a utilização de empregados em atividades distintas daquelas previstas no objeto da contratação e em relação aos segmentos nele especificados;

d) considerar os empregados do FORNECEDOR como colaboradores eventuais do próprio ANUENTE, para efeito de concessão de diárias e passagens.

11.9. Atestar as notas fiscais/faturas dos serviços executados, após a verificação da sua conformidade com o contrato.

11.10. O Hospital Agamenon Magalhães não está obrigado a adquirir uma quantidade mínima dos materiais ou serviços objeto deste Termo de Referência, podendo realizar a aquisição de acordo com a sua necessidade e conveniência administrativa.

11.11. Os abastecimentos totais previstos neste Termo de Referência não estimulam e representam as previsões para o período de 12 (doze) meses.

11.12. A autoridade do Hospital Agamenon Magalhães é a mais alta autoridade executiva da unidade, incumbida de dirigir, coordenar, controlar e avaliar os seus serviços, assegurado o exercício do direito de petição e de defesa em qualquer instância administrativa.

12. DAS PENALIDADES

12.1. Pela recusa em assinar o termo de aceite, ou aceitar, a CONTRATANTE poderá aplicar à CONTRATADA as seguintes penalidades, sem prejuízo das demais cominações legais:

I - Advertência;

II - multa, nos seguintes termos:

a) de 10% (dez por cento) sobre o valor do contrato, em caso de recusa em assinar o termo de aceite, ou aceitar, em 10 (dez) dias úteis, contados da data de sua convocação;

b) de 0,5% (cinco décimos por cento) sobre o valor do contrato, por dia de atraso, até o limite de 10% (dez por cento), em caso de atraso na execução do objeto, por prazo superior ao previsto neste Termo de Referência;

c) de 0,5% (cinco décimos por cento) sobre o valor do contrato, por dia de atraso, até o limite de 10% (dez por cento), em caso de atraso na substituição do objeto recusado, por prazo superior ao previsto neste Termo de Referência;

d) de 0,5% (cinco décimos por cento) sobre o valor do contrato, por dia de atraso, até o limite de 10% (dez por cento), em caso de atraso na substituição do objeto com avarias ou defeitos, por prazo superior ao previsto neste Termo de Referência;

e) de 10% (dez por cento) sobre o valor do contrato, em caso de inexecução total do objeto;

f) de 5% (cinco por cento) sobre o valor do contrato, em caso de inexecução parcial do objeto;

III - suspensão de licitar e impedimento de contratar com o Hospital Agamenon Magalhães, pelo prazo de até 2 (dois) anos;

IV - impedimento de licitar e contratar com a Administração Pública Direta e Indireta do Estado de Pernambuco, pelo prazo de até 5 (cinco) anos;

V - declaração de inidoneidade para licitar ou contratar com a Administração Pública, enquanto perdurarem os motivos determinantes da punição ou até que seja promovida a reabilitação perante a própria autoridade que aplicou a penalidade, que será concedida sempre que o contratado ressarcir a Administração pelos prejuízos resultantes e após decorrido o prazo da sanção aplicada com base no inciso anterior.

12.2. Se a CONTRATADA não recolher a multa que lhe for imposta no prazo de 15 (quinze) dias úteis, contados da data da sua intimação, a importância será descontada da garantia prestada, dos pagamentos eventuais devidos pela CONTRATANTE ou ainda, quando for o caso, cobrada judicialmente.

12.3. As penalidades serão registradas no cadastro da CONTRATADA, quando for o caso.

12.4. Além das penalidades citadas, a CONTRATADA fica sujeita, ainda, no que couber, no Código de Defesa do Consumidor (Instituído pelo Artigo 48 da Lei nº 8.078/1990 e Artigo 79 da Lei nº 9.069/1995 e do DECA, respectivamente.

12.5. As multas estabelecidas deverão ser descontadas, judicial ou extrajudicialmente, fixando o seu valor em 10% (dez por cento) do valor contratado, sem prejuízo de perdas e danos cabíveis.

12.6. Nenhuma pena cabe será aplicada sem o devido procedimento administrativo, que deverá defesa prévia do interessado e recurso nos prazos legais, sendo-lhe franqueada vista do processo.

12.7. Nenhuma pena cabe será aplicada sem o devido procedimento administrativo, que deverá defesa prévia do interessado e recurso nos prazos legais, sendo-lhe franqueada vista do processo.

12.8. O valor da multa poderá ser descontado do pagamento a ser efetuado à CONTRATADA ou cobrado judicialmente, conforme o caso. Se circunstâncias especiais justificarem, a critério da CONTRATANTE, poderá ser concedido prazo para recolhimento da multa ou parcelamento do débito.

12.8.1. Na hipótese de valor a ser pago à CONTRATADA ser insuficiente para cobrir o valor da multa aplicada, o valor será descontado da garantia contratual, ainda, na ausência ou insuficiência da garantia de cobrança judicialmente via Fazenda Pública, sem prejuízo das demais sanções previstas na Lei nº 8.666/93.

12.9. Se os valores de pagamento e de garantia forem insuficientes, fica a CONTRATADA obrigada a recolher a importância devida no prazo de 15 (quinze) dias úteis, contados de recebimento da comunicação oficial.

12.10. Esgotados os meios administrativos para cobrança do valor devido pela Contratada ao Contratante, este encaminhará o fato para cobrança judicial.

12.11. Caso o valor da garantia seja utilizado, no todo ou em parte, para o pagamento de multa, esta deverá ser complementada pela CONTRATADA no prazo de até 10 (dez) dias úteis a contar da notificação da CONTRATANTE.

12.12. A Administração poderá, em situações excepcionais e devidamente motivadas, deixar de aplicar as sanções acima previstas, se reconhecer a ocorrência de caso fortuito ou força maior, devidamente comprovada.

12.13. O cometimento de qualquer falta na execução contratual pela CONTRATADA as responsabilizará pelos prejuízos causados.

13. DO ACOMPANHAMENTO E DA FISCALIZAÇÃO

Documento Assinado Digitalmente por: MURILO RODRIGUES CAVALCANTI
Acesse em: https://etce.tce.pe.gov.br/epp/validaDoc.seam Código do documento: bde107fa-3f51-4c65-9719-e6272977119ed

Documento Assinado Digitalmente por: MURILO RODRIGUES CAVALCANTI
Acesse em: https://etce.tce.pe.gov.br/epp/validaDoc.seam Código do documento: bde107fa-3f51-4c65-9719-e6272977 19ed

PERNAMBUCO

HOSPITAL AGAMENON MAGALHÃES
COMISSÃO PERMANENTE DE LICITAÇÃO - CPL/HAM

PROCESSO LICITATORIO Nº 2957.2019.CPL.HAM
PREGÃO ELETRÔNICO DE REGISTRO DE PREÇOS Nº. PE.0062.HAM

[illegible]

[illegible]

[illegible]

Documento Assinado Digitalmente por: MURILO RODRIGUES CAVALCANTI
Acesse em: https://etce.tce.pe.gov.br/epp/validaDoc.seam Código do documento: bde107fa-3f51-4c65-9719-e6272977 19ed

ANEXO I - ATA DE REGISTRO DE PREÇOS Nº 02/2020

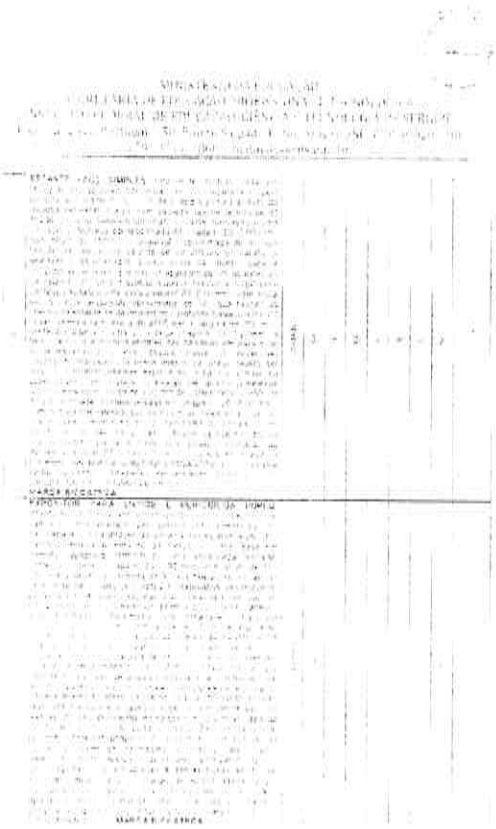
PREGÃO 14/2019

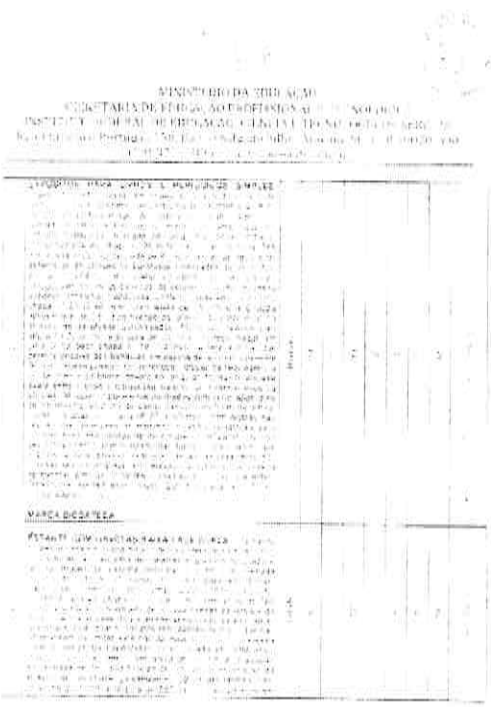
DO OBJETO

1 DOS PREÇOS ESPECIFICAÇÕES E QUANTITATIVOS

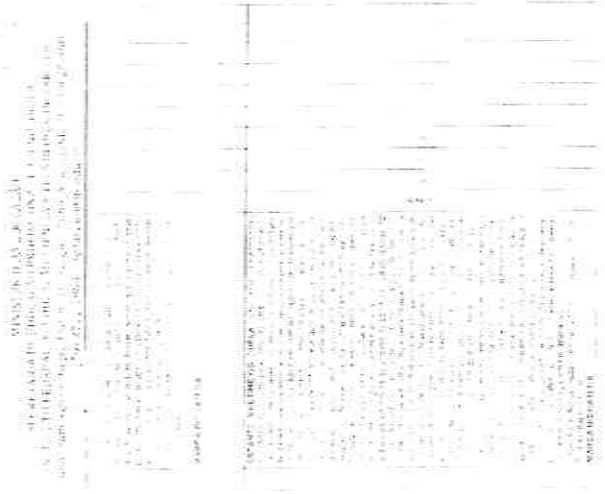
Fornecedor: ATEC MOVEIS E EQUIPAMENTOS TECNICOS LTDA
CNPJ: 05.934.634/0001-72
Endereço: RUA SALOMÃO BISCHIPE, 267, BAIRRO INDUSTRIAL, ERECHIM/RS
CEP: 99.709-339
Telefone: (54) 3321-3177 E-mail: licitacao@atecmoveis.com.br
Representante: PAULO CESAR BIDOIA CPF: 372.913.350-04
Dados Bancários: BANCO DO BRASIL Agência: 0132-6 CC: 28315-X

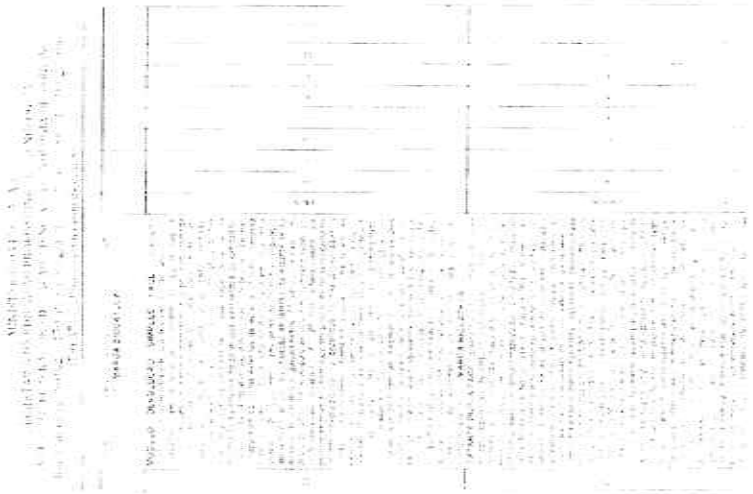




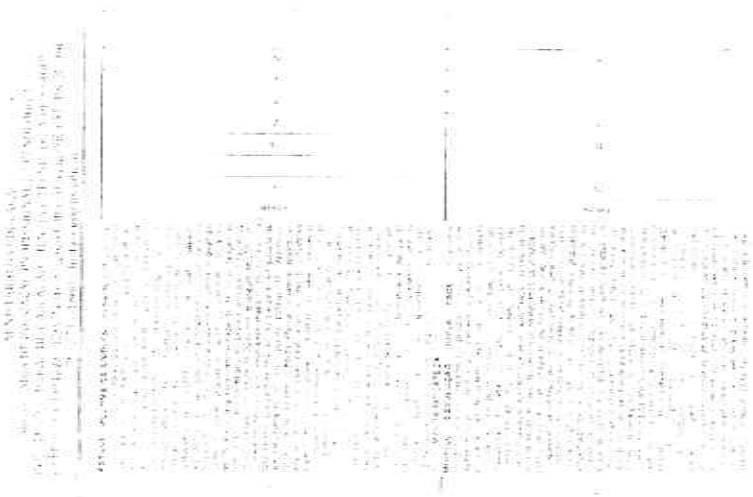


Documento Assinado Digitalmente por: MURILO RODRIGUES CAVALCANTI
Acesse em: https://etce.tce.pe.gov.br/epp/validaDoc.seam Código do documento: bde107fa-3f51-4c65-9719-e627297719ed





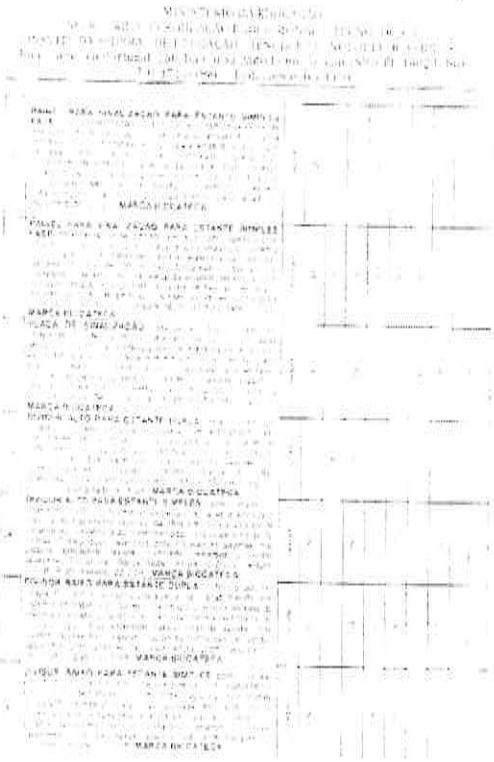




Documento Assinado Digitalmente por: MURILO RODRIGUES CAVALCANTI
Acesse em: https://etce.tce.pe.gov.br/epp/validaDoc.seam Código do documento: bde107fa-3f51-4c65-9719-e6272977 19ed



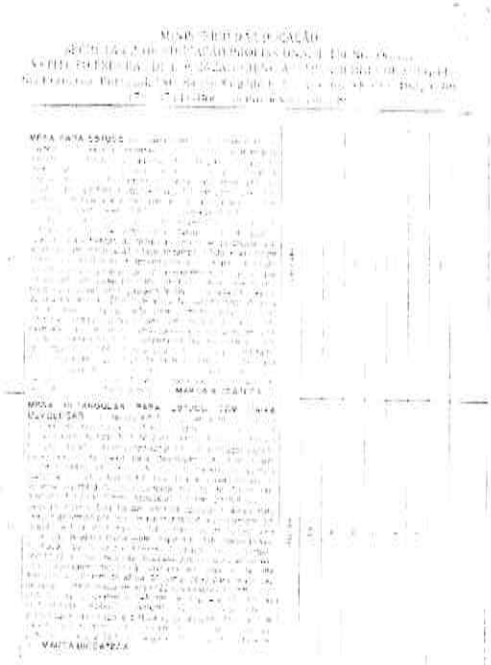






Documento Assinado Digitalmente por: MURILO RODRIGUES CAVALCANTI
Acesse em: https://etce.tce.pe.gov.br/epp/validaDoc.seam Código do documento: bde107fa-3f51-4c65-9719-e6272977 19ed









2 ÓRGÃOS GERENCIADOR E PARTICIPANTE

4 DA ADESÃO À ATA DE REGISTRO DE PREÇOS

Documento Assinado Digitalmente por: MURILO RODRIGUES CAVALCANTI
Acesse em: https://etce.tce.pe.gov.br/epp/validaDoc.seam Código do documento: bde107fa-3f51-4c65-9719-e6272977 19ed

MINISTÉRIO DA EDUCAÇÃO

1 VALIDADE DA ATA

1 REVISÃO E CANCELAMENTO

MINISTÉRIO DA EDUCAÇÃO

Nuth Bales Gama de Andrade

ATECMOVEIS HOSPITALAR TECNETTS LTDA

Testemunhas

05634834/0001 72

TECNETTS LTDA

SP / CHAPADA

MINISTÉRIO DA EDUCAÇÃO

1 DAS PENALIDADES

1 DISPOSIÇÕES GERAIS

Documento Assinado Digitalmente por: MURILO RODRIGUES CAVALCANTI
Acesse em: https://etce.tce.pe.gov.br/epp/validaDoc.seam Código do documento: bde107fa-3f51-4c65-9719-e6272977119ed

INSTITUTO FEDERAL DE EDUCAÇÃO, CIÊNCIA E TECNOLOGIA DE SERGIPE

INSTITUTO FEDERAL DE EDUCAÇÃO, CIÊNCIA E TECNOLOGIA DO RIO GRANDE DO NORTE

INSTITUTO FEDERAL DE EDUCAÇÃO, CIÊNCIA E TECNOLOGIA DO TOCANTINS

INSTITUTO FEDERAL DE EDUCAÇÃO, CIÊNCIA E TECNOLOGIA DO SUL DE MINAS GERAIS

INSTITUTO FEDERAL DE EDUCAÇÃO, CIÊNCIA E TECNOLOGIA DO TRIÂNGULO MINEIRO

INSTITUTO FEDERAL DE EDUCAÇÃO, CIÊNCIA E TECNOLOGIA DO RIO GRANDE DO SUL

UNIVERSIDADE FEDERAL DE ALAGOAS

MINISTÉRIO DA EDUCAÇÃO
SECRETARIA DE EDUCAÇÃO PROFISSIONAL E TECNOLÓGICA
INSTITUTO FEDERAL DE EDUCAÇÃO, CIÊNCIA E TECNOLOGIA DO SUL DE MINAS GERAIS

ATA DE REGISTRO DE PREÇOS Nº 69/2019
PREGÃO ELETRÔNICO PARA REGISTRO DE PREÇOS Nº 23/2019
PROCESSO Nº 23347.001893.2019-62

VALIDADE: 12 (DOZE) MESES

No dia 2º de maio de 2019, o Instituto Federal de Educação, Ciência e Tecnologia do Sul de Minas Gerais, inscrito no CNPJ sob o nº 10.695.539/0001-06, por seu representante legal, com base na Lei Federal nº 10.520, de 17 de julho de 2002, no Decreto Federal nº 7.892, de 23 de janeiro de 2013, e considerando o Edital do Pregão Eletrônico nº 23/2019, processo administrativo nº 23347.001893.2019-62, publicado no Diário Oficial da União de 17/04/2019, Seção 3, pág. 69, e a Ata de Julgamento de Pregão Eletrônico por Lote/Item/Global do Pregoeiro, RESOLVE REGISTRAR OS PREÇOS para eventual aquisição dos materiais descritos no Termo de Referência, que segue anexo, para atender às necessidades diversas demandadas pelos campi deste Instituto, durante o período de validade do registro de preços, de acordo com as cláusulas e condições seguintes:

Cláusula primeira – Do objeto

(SUPRIMIDO) (INFORMAÇÕES DO EDITAL)

Item | Descrição | Unidade | Quantidade | Valor Unitário | Valor Global
1 | SOTEROPOLIS | UNIDADE | 10 | R$ 5.000,00 | R$ 50.000,00

(SUPRIMIDO)

Marca: DELL
Fabricante: DELL
Modelo: SOTEROPOLIS
Descrição detalhada: SOTEROPOLIS

(SUPRIMIDO) (INFORMAÇÕES DO EDITAL)

Item | Descrição | Unidade | Quantidade | Valor Unitário | Valor Global
1 | SOTEROPOLIS | UNIDADE | 10 | R$ 5.000,00 | R$ 50.000,00

Marca: DELL
Fabricante: DELL
Modelo: SOTEROPOLIS
Descrição detalhada: SOTEROPOLIS

MINISTÉRIO DA EDUCAÇÃO
SECRETARIA DE EDUCAÇÃO PROFISSIONAL E TECNOLÓGICA
INSTITUTO FEDERAL DE EDUCAÇÃO, CIÊNCIA E TECNOLOGIA DO SUL DE MINAS GERAIS

(SUPRIMIDO)

ITEM: 2

Local de entrega – Órgãos | Quantidade
(SUPRIMIDO) | 10
(SUPRIMIDO) | 2
(SUPRIMIDO) | 4
(SUPRIMIDO) | 30
(SUPRIMIDO) | 5
(SUPRIMIDO) | 10
Total | 61

ITEM: 3

Local de entrega – Órgãos | Quantidade
(SUPRIMIDO) | 10
(SUPRIMIDO) | 20
(SUPRIMIDO) | 10
(SUPRIMIDO) | 5
(SUPRIMIDO) | 50
Total | 95

Cláusula segunda – Do cadastro de reserva

Será incluído no cadastro de reserva, (SUPRIMIDO) que aceitar o preço do licitante vencedor, na sequência da classificação, caso o fornecedor original não mantenha a sua proposta.

Cláusula terceira – Da validade da ata

(SUPRIMIDO) 12 (doze) meses, contados a partir de 2 de maio de 2019.

Subcláusula única. Durante o prazo de validade desta Ata de Registro de Preços, o órgão não será obrigado a firmar as contratações que poderão advir, podendo realizar licitação específica para a aquisição pretendida, assegurando-se ao beneficiário do registro preferência de fornecimento em igualdade de condições.

MINISTÉRIO DA EDUCAÇÃO
SECRETARIA DE EDUCAÇÃO PROFISSIONAL E TECNOLÓGICA
INSTITUTO FEDERAL DE EDUCAÇÃO, CIÊNCIA E TECNOLOGIA DO SUL DE MINAS GERAIS

(SUPRIMIDO)

Cláusula oitava – Da autorização para aquisição e emissão dos ordens de fornecimento e Documentos

(SUPRIMIDO)

Subcláusula Primeira. (SUPRIMIDO)

Subcláusula Segunda. (SUPRIMIDO)

Cláusula nona – Da vinculação ao edital

Este instrumento ficará inteiramente vinculado aos termos do Edital do Pregão Eletrônico nº 23/2019 e seus Anexos, os quais integram como se aqui estivessem integralmente transcritos, e também a proposta da CONTRATADA.

Cláusula décima – Das disposições finais e do foro

(SUPRIMIDO) parcelamento e atraso, forma de pagamento, retenções do Imposto de Renda, condições de recebimento e garantia, obrigações das partes, sanções e infrações administrativas e demais regramentos cabíveis estão estabelecidas no Edital e anexos do Pregão.

(SUPRIMIDO)

Documento Assinado Digitalmente por: MURILO RODRIGUES CAVALCANTI
Acesse em: https://etce.tce.pa.gov.br/epp/validaDoc.seam Código do documento: bde107fa-3f51-4c65-9719-e627297719ed

MINISTÉRIO DA EDUCAÇÃO
SECRETARIA DE EDUCAÇÃO PROFISSIONAL E TECNOLÓGICA
INSTITUTO FEDERAL DE EDUCAÇÃO, CIÊNCIA E TECNOLOGIA DO RIO GRANDE DO NORTE

Ordem de Fornecimento:
Razão Social:
C.N.P.J.:
Nome representante:
Nome legível:
Endereço atual:
CPF:

JS – QUINTA, CAPITAL Nº 3.836 Terça-feira, 26 DE MARÇO DE 2019

OUTRAS MATERIAS

EXTRATO DE REGISTRO DE PREÇOS
ATA DE REGISTRO DE PREÇOS Nº 01/2019-SEGUP/PA

Protocolo: 417469

POLICIA MILITAR DO PARA

SUBATA

ERRATA DA PORTARIA Nº 2223/19/DIC/DF

Protocolo: 417344

CONTRATO

CONTRATO ADM. nº. 031/2019-DAL/PMPA

Protocolo: 417461

CONTRATO ADM. nº. 032/2019-DAL/PMPA

Protocolo: 417462

CONTRATO ADM. nº. 197/2019-DAL/PMPA

Protocolo: 417463

PORTARIA Nº 241/2019-SAGA

PORTARIA Nº 250/2019 -SAGA

PORTARIA Nº 252/2019-SAGA

Protocolo: 417549

SECRETARIA DE ADMINISTRAÇÃO E GESTÃO DE PESSOAS

Ata de Registro de Preços 007/2020

Processo Licitatório 024/2019 **Pregão Eletrônico 024/2019 – CPLM**

O MUNICÍPIO DO RECIFE, CNPJ nº 10.565.000/0007-92, com sede no Palácio Frei Caneca, sito na Cais do Apolo, 925, bairro do Recife, Recife, Estado de Pernambuco, através da **Secretaria de Administração e Gestão de Pessoas**, representada por seu Secretário Executivo de Licitações e Compras, George Pierre de Lima Souza, brasileiro, casado, servidor público, inscrito no CPF 514.027.684-91, portador da cédula de identidade nº 2.765.729 SDS/PE e, do outro lado, a Empresa **V.T.A. MACHADO DE ARRUDA EIRELI - EPP**, com sede à Av. Gov. Osmar Loureiro nº 3.566, Ed. Premium Office sala 304, Mangabeiras, Maceió/AL, CNPJ 19.667.493/0001-35, neste ato representada por Vanessa Teixeira Albuquerque Machado de Arruda, CPF 065.114.204-36, com fulcro no Edital de Pregão Eletrônico nº 024/2019 – CPLM, procedem ao Registro de preços referente(s) aos(s) item(ns) discriminado no tópico 2.1 desta Ata, conforme especificações e condições previstas no Edital e seus anexos, subordinando-se as partes às normas constantes das Leis nºs 8.666/1993 e 10.520/2002 dos Decretos Municipais nº 22.592/2007, 27.070/2013, 28.549/2016 e em conformidade com as disposições a seguir:

1. DO OBJETO

1.1. O objeto da Licitação e o Registro de Preços, pelo período de 12 (doze) meses, para aquisição de material de expediente, a fim de atender às necessidades dos órgãos e entidades integrantes do Poder Executivo Municipal, de acordo com o Termo de Referência anexo ao Edital, por solicitação através da OI nº 359/2019 SEAFI/SADGP.

2. DOS PREÇOS ESPECIFICAÇÕES E QUANTITATIVOS

2.1. O preço registrado, as especificações do objeto e as demais condições ofertadas na(s) proposta(s) são as que seguem:

Fornecedor: V. T. A. Machado de Arruda Eireli EPP, CNPJ 19.667.493/0001-35, com sede à Av. Gov. Osmar Loureiro nº 3.566, Ed. Premium Office sala 304, Mangabeiras, Maceió/AL, (82) 3357.2025, 3327.2733 e-mail: vtamachado@hotmail.com

LOTE 01 – Cota principal: 75%

Item	Especificação	Unidade de Medida	CADUM	Quant.	Marca	Valor Unitário	Valor Global
2	CAIXA PARA ARQUIVO MORTO EM PLÁSTICO TIPO POLIONDA, DIMENSÕES APROX. 13CMX 25CMX 35CM (LARG X ALT X COMP)	UNIDADE	46	12.137	Arquivar	2,00	24.401,94
3	CAIXA PARA ARQUIVO MORTO EM PLÁSTICO TIPO POLIONDA, DIMENSÕES APROX. 19CMX 25CMX 35CM	UN DADE	4.382	8.674	Arquivar	6,50	92.731,60

VALOR TOTAL DO LOTE R$74.777,21 (Setenta e quatro mil, setecentos e setenta e sete reais e vinte e um centavos).

LOTE 03 – Cota principal 75%

Item	Especificação	Unidade de Medida	CADUM	Quant.	Marca	Valor Unitário	Valor global
1	PASTA PLASTICA SANFONADA TAMANHO A4 COM 31 DIVISÕNAS	UNIDADE	45686	1.694	Dac	26,19	44.197,86
2	PASTA ARQUIVO MORTO REFORÇADO TIPO AZ, TAMANHO OFICIO, LOMBO ESTREITO, DIMENSÕES APROX MADAS (LARGO, ALTURA)	UNIDADE	45700	2.466	Dac	8,00	31.310,62
3	PASTA ARQUIVO REGISTRADOR TIPO AZ LOMBO LARGO	UN DADE	14277	5.764	Dac	5,85	37.352,58
4	PASTA CATALOGO COM 50 SACOS PLASTICOS PARA PAPEL TAMANHO A4 COM 0 INA 2 15 FURAS	UNIDADE	45728	1.523	Dac	7,30	11.209,28
5	PASTA PLASTICA COM CANALETA TRANSPARENTE, TAMANHO A4, PARA 30 FOLHAS	UNIDADE	25517	3.119	Dac	0,75	3.432,68
6	PASTA SUSPENSA PLASTICA COM 5 BARRAS	UNIDADE	45729	3.473	Dac	1,64	18.570,42
7	PASTA CARTÃO COM FASTENER TAMANHO A4 COM 5 DIVISÕES	UNIDADE	4057	1.038	Dac	1,75	9.566,39

VANESSA TEIXEIRA
ALBUQUERQUE
MACHADO DE
ARRUDA:06511420435

SECRETARIA DE ADMINISTRAÇÃO E GESTÃO DE PESSOAS

VANESSA TEIXEIRA
ALBUQUERQUE
MACHADO DE
ARRUDA:06511420435

Documento Assinado Digitalmente por: MURILO RODRIGUES CAVALCANTI
Acesse em: https://etce.tce.pe.gov.br/epp/validaDoc.seam Código do documento: bde107fa-3f51-4c65-9719-e6272977 19ed

SECRETARIA DE ADMINISTRAÇÃO E GESTAO DE PESSOAS

Item	Especificação	Unidade de Medida	CADUM	Quant.	Marca	Valor Unitário	Valor global
1	PASTA AZ CAPA EM POLIPROPILENO CONTENDO GRAMPO TRILHO ETIQUETA NA CAPA DA PASTA MECANISMO NIQUELADO ABERTURA LATERAL TAM. 240MM CONFECCIONADA EM POLIPROPILENO COM GRAMPO TRILHO ETIQUETA NA CAPA DA PASTA	UNIDADE	45173	4.200	Dac	0,80	3.360,00

VALOR TOTAL DO LOTE: R$ 179.242,70 (Cento e setenta e nove mil, duzentos e quarenta reais e setenta centavos)

LOTE 15 – Cota reservada 25%

Item	Especificação	Unidade de Medida	CADUM	Quant.	Marca	Valor Unitário	Valor global
1	PASTA ARQUIVO SUSPENSA CARTONADA TAMANHO OFICIO COM VISOR PLASTICO	UN DATE	25554	662	Dac	20,75	13.736,50
1	PASTA ARQUIVO REGISTRADOR TIPO AZ LOMBO LARGO	UNIDADE	6173	65	Frente	6,00	390,00
1	PASTA ARQUIVO REGISTRADOR TIPO AZ LOMBO LARGO	UNIDADE	16897	1.672	Frente	9,95	16.774,50
2	PASTA CATALOGO COM 50 SACOS PLASTICOS PARA TAMANHO A4 COM 0,15 A 0,18 MICRAS	UNIDADE	45706	501	Dac	7,39	3.701,50
1	PASTA PLASTICA COM ELASTICO TRANSPARENTE TAMANHO OFICIO PARA DOCUMENTOS	UNIDADE	35617	1.201	Acrilart	1,94	1.163,19
2	PASTA SUSPENSA PLASTICA COMUM	UNIDADE	1809	3.127	Acrilart	1,34	4.191,72
1	PASTA CARTAO COM ELASTICO TAMANHO AO COMUM LEGAL	UNIDADE	46711	1.412	Germacopa	1,05	1.192,70
1	PASTA AZ CAPA EM POLIPROPILENO CONTENDO GRAMPO TRILHO ETIQUETA NA CAPA DA PASTA MECANISMO VIGA METAL	UN DATE	41171	749	Dac	10,00	7.490,00

VANESSA TEIXEIRA ALBUQUERQUE MACHADO DE ARRUDA:66311420406

SECRETARIA DE ADMINISTRAÇÃO E GESTÃO DE PESSOAS

PRENDEDOR	TE
TAC	E
CANTONEIRAS	
INFERIORES	SE
PROTOCAC. LOMBO	
LARGO	
ETON. COMLS	
VARIADAS	

VALOR TOTA: [illegible]

3. VALIDADE DA ATA

3.1. A validade da Ata de Registro de Preços será de 12 (doze) meses, contados da sua assinatura, produzindo seus efeitos a partir da publicação de seu extrato no Diário Oficial do Município do Recife, não podendo ser prorrogada.

4. CONDIÇÕES GERAIS

4.1. As condições gerais de execução, tais como os prazos para entrega e recebimento do objeto, as obrigações da Administração e do fornecedor registrado, penalidades e demais condições do ajuste, encontram-se definidos no Termo de Referência, no Edital e demais anexos.

4.2. Demais condições devem seguir o Decreto Municipal nº 27.07/2015.

4.3. É vedado efetuar acréscimos nos quantitativos fixados nesta Ata de Registro de Preços, inclusive o acréscimo de que trata o § 1º do art. 65 da Lei nº 8.666/93.

Para firmeza e validade do pactuado, a presente Ata foi lavrada em duas vias de igual teor, que, depois de lida e achada em ordem, vai assinada pelas partes e disponibilizada no Portal de Compras da Prefeitura do Recife.

Recife, 25 de março de 2020

[illegible]
Gestor

George Pierre de Lima Souza
Secretário Executivo de Licitações e Compras

VANESSA TEIXEIRA ALBUQUERQUE MACHADO DE ARRUDA:66311420406

Vanessa Teixeira Albuquerque Machado de Arruda
V.T.A. Machado de Arruda Eireli-EPP

VANESSA TEIXEIRA ALBUQUERQUE MACHADO DE ARRUDA:66311420406

[illegible]

Documento Assinado Digitalmente por: MURILO RODRIGUES CAVALCANTI
Acesse em: https://etce.tce.pe.gov.br/epp/validaDoc.seam Código do documento: bde107fa-3f51-4c65-9719-e627297719ed

Governo do Estado do Pará
Secretaria de Estado de Segurança Pública e Defesa Social
Comissão Permanente de Licitação

SESEG
Folha nº

ATA DE REGISTRO DE PREÇOS Nº 001/2019
PREGÃO ELETRÔNICO SRP Nº 23/2018- SEGUP/PA.

Aos 23 dias do mês de março do ano de 2019, o Secretário Adjunto de Gestão Administrativa da Secretaria de estado de Segurança Pública e Defesa Social, ARTHUR RODRIGUES DE MORAES, brasileiro, casado, servidor público estadual, portador da CPF Nº nº 175.684.202-72 doravante denominado e residente nesta cidade, após ter homologado a classificação das propostas apresentadas no Pregão Eletrônico SRP Nº 23/2018-SEGUP/PA, nos termos da Lei n.º 8.666, de 21 de junho de 1993 e suas alterações, Decreto Federal nº 5.450 de 31 de maio de 2005, Decreto Federal nº 3. 555 de 08 de agosto de 2005, Decreto Federal nº 3.555 de 08 de agosto de 2006, e Decreto Estadual nº 1.093 de 14 de maio de 2008, os quais dispõe sobre a exigência de utilização do pregão, preferencialmente na forma Eletrônica, para aquisição de bens e serviços comuns, pela Administração Pública, assim como também o Decreto Estadual nº 1.887 de 07 de novembro de 2017 (Regulamenta o Sistema de Registro de Preços no âmbito da Administração Pública Estadual), a Portaria Interministerial nº 127 de 29 de maio de 2008, a qual estabelece normas relativas às transferências de recursos da União, mediante convênios e contratos de repasse da Lei nº 10.520, de 17 de julho de 2002, Lei Complementar Federal nº 123, de 14 de dezembro de 2006 (Estatuto da microempresa e empresa de pequeno porte) e sua alteração LC nº 147/14 da Lei Estadual nº 6.474 de 16 de agosto de 2002, Decreto nº 2.069 de 30 de fevereiro de 2008 e suas respectivas alterações bem como o Decreto Estadual nº 838, de 11 de março de 2008 (Regulamenta o tratamento diferenciado e simplificado para microempresa e empresa de pequeno porte no âmbito da Administração Pública Estadual), Decreto Estadual nº 877, de 31 de março de 2008 (Dispõe sobre o pagamento de fornecedores da Administração Pública e Indireta do Governo do Estado do Pará) **RESOLVE** Registrar Preços para eventual aquisição de Coletes de Proteção Balística para os órgãos que integram o Sistema de Segurança Pública do Estado do Pará, de acordo com as condições e especificações técnicas constantes no Edital do Pregão Eletrônico SRP Nº 23/2018-SEGUP/PA e seus anexos.

CLÁUSULA SEGUNDA - A presente Ata de Registro de Preços terá validade de 12 (doze) meses a contar da data de sua assinatura.

Rua Antônio Barreto Teixeira nº 326 Bairro Ramiro [illegible]

Governo do Estado do Pará
Secretaria de Estado de Segurança Pública e Defesa Social
Comissão Permanente de Licitação

PARÁGRAFO PRIMEIRO - Durante esse prazo de validade, o Governo do Estado do Pará não será obrigado a adquirir exclusivamente por seu intermédio, o objeto referido na **CLÁUSULA PRIMEIRA**, podendo adquirir, para tanto outros meios, desde que permitidos em Lei, sem que desse fato caiba recurso ou indenização de qualquer espécie a(os) interessado(s) detentor(es).

PARÁGRAFO SEGUNDO - Ocorrendo qualquer das hipóteses previstas no art. 78 da Lei nº 8.666/93 com as alterações posteriores, a presente Ata de Registro de Preços será cancelada, garantido o(s) seu(s) detentor(es) o contraditório e a ampla defesa.

PARÁGRAFO TERCEIRO - A presente Ata de Registro de Preços também pode ser cancelada, de plena direito, ou pelo Governo do Estado do Pará, quando o(s) detentor(es) não cumprir(em) as obrigações constantes desta Ata; 2 - o(s) detentor(es) recusar(em)-se a cumprir o objeto desta Ata e o Governo do Estado do Pará não aceitar a justificativa; 3 - o preço registrado se apresentar superior ao praticado no mercado (o preço) detentor(es) quando, mediante comunicação por escrito, comprovar(em) estar impossibilitado de cumprir as exigências desta Ata de Registro de Preços. A solicitação deverá ser formulada com antecedência de 90 (noventa) dias, facultada ao Governo do Estado do Para a aplicação das penalidades previstas no Edital do Pregão Eletrônico SRP Nº 23/2018-SEGUP/PA e na Lei nº 8.666/93.

PARÁGRAFO QUARTO - O órgão participante encaminhará formalmente, através de ofício, ao órgão gerenciador da Ata de Registro de Preços as respectivas quantidades, valores e descrição, em papel timbrado, do item relativo a referida Ata, quando de sua utilização, para o endereço eletrônico pmb.sdm@segup.pa.gov.br ou bolsaoseguip@gmail.com ou fone (91) 3184-2508.

CLÁUSULA TERCEIRA - Os preços ofertados pela(s) empresa(s) signatária(s) da Ata de Registro de Preços são os constantes desta Ata, de acordo com as propostas apresentadas no Pregão Eletrônico SRP Nº 23/2018-SEGUP/PA, como segue:

Lote	Item	Descrição do Material	Unid	Qtde	Valor Unitário	Valor Total
01	01	COLETE NÍVEL IIIA MASCULINO E/ou FEMININO, especificações técnicas descritas no Termo de Referência Marca: PROTECTA / REPEX / SIATE / COMPETITION	Unid	[illegible]	25.900,00	85.136[illegible]
	02	COLETE NÍVEL IIIA MASCULINO E/ou FEMININO, especificações técnicas descritas no Termo de Referência Marca: PROTECTA / REPEX / SIATE / COMPETITION	Unid	[illegible]	85.900,00	85[illegible]
	03	COLETE NÍVEL IIIA MASCULINO E/ou FEMININO, especificações técnicas descritas no Termo de Referência Marca: PROTECTA / REPEX / SIATE / COMPETITION	Unid	[illegible]	85.[illegible]	85.[illegible]
	04	COLETE NÍVEL IIIA MASCULINO E/ou FEMININO, especificações técnicas descritas no Termo de Referência Marca: PROTECTA / REPEX / SIATE / COMPETITION	Unid	[illegible]	85.[illegible]	85.[illegible]

Rua Benjamin Manuel Teodoro nº 156 Bairro Ramiro [illegible]

Governo do Estado do Pará
Secretaria de Estado de Segurança Pública e Defesa Social
Comissão Permanente de Licitação

		COLETE NÍVEL IIIA FEMININO E/ou MASCULINO, especificações técnicas descritas no Termo de Referência Marca: PROTECTA / REPEX / SIATE / COMPETITION	Unid	[illegible]	[illegible]	[illegible]
		COLETE NÍVEL IIIA FEMININO E/ou MASCULINO, especificações técnicas descritas no Termo de Referência Marca: PROTECTA / REPEX / SIATE / COMPETITION	Unid	[illegible]	[illegible]	[illegible]
		COLETE NÍVEL IIIA FEMININO E/ou MASCULINO, especificações técnicas descritas no Termo de Referência Marca: PROTECTA / REPEX / SIATE / COMPETITION	Unid	[illegible]	[illegible]	[illegible]

PARÁGRAFO PRIMEIRO - Os preços referidos nesta Cláusula incluem todos os tributos, fretes ou quaisquer outros que incidam sobre a transação, na forma do Edital de Pregão Eletrônico para Registro de Preço SRP Nº 23/2018-SEGUP/PA.

PARÁGRAFO SEGUNDO - Os preços indicados nesta Cláusula serão válidos pelo prazo de 12 (doze) meses, contados a partir da data da assinatura desta Ata.

PARÁGRAFO TERCEIRO - Em toda Nota de Empenho decorrente desta Ata serão observadas as Cláusulas e condições do Edital do Pregão Eletrônico SRP Nº 23/2018/SEGUP/PA, que integra o presente instrumento como se nele transcrito estivesse.

CLÁUSULA QUARTA - Os órgãos gerenciados da Ata de Registro de Preços é o(a) originado desta Secretaria e a Secretaria de Estado de Segurança Pública e Defesa Social do Estado do Pará - SEGUP.

PARÁGRAFO ÚNICO - Quantitativo por órgão:

Lote	Item	Descrição	Unid	Qtde	Valor Unitário	Valor Total
[illegible]	[illegible]	[illegible]	[illegible]	[illegible]	[illegible]	[illegible]

Rua Benjamin Manuel Teodoro nº 326 Bairro Ramiro [illegible]

Governo do Estado do Pará
Secretaria de Estado de Segurança Pública e Defesa Social
Comissão Permanente de Licitação

CLÁUSULA SÉTIMA - É de exclusiva responsabilidade da(s) empresa(s) detentora(s) da presente Ata de Registro de Preços a forma de execução dos serviços, não podendo, entretanto, modificar as especificações constantes no Edital do Pregão Eletrônico SRP Nº 23/2018-SEGUP/PA, salvo se expressamente autorizado em documento hábil e cita Ata.

CLÁUSULA OITAVA - Os pagamentos relativos aos serviços realizados pelos órgãos e entidades Estaduais através de crédito em conta corrente da Empresa detentora, obrigatório nota de empenho, devendo para isso ficar explicitado na nota fiscal/fatura o nome, número da agência, localidade e número da conta corrente em que deverá ser efetivado o crédito no Agência do Banco do Estado do Pará - BANPARÁ S.A em conformidade com o art. 2º do Decreto Estadual nº 877, de 31 de março de 2008 (tem como comprovante de [illegible] S.A.

CLÁUSULA NONA - A(s) detentora(s) da presente Ata de Registro de Preços estão obrigada(s) a atender todas as solicitações efetuadas pelo Governo do Estado do Pará durante seu período de vigência.

CLÁUSULA DÉCIMA - O descumprimento, total ou parcial, de qualquer das obrigações ora assumidas sujeitará as detentoras às sanções previstas na legislação vigente do Edital do Pregão Eletrônico SRP Nº 23/2018-SEGUP/PA, garantida a prévia e ampla defesa em processo administrativo.

CLÁUSULA DÉCIMA PRIMEIRA - O presente instrumento não poderá ser no todo ou em parte, objeto de cessão ou transferência.

CLÁUSULA DÉCIMA SEGUNDA - A(s) detentora(s) assumirá(ão) todos os custos e despesas diretos, inclusive salariais, fiscais e as despesas decorrentes do objeto desta Ata, mão-de-obra e transporte necessários à fiel e perfeita execução do objeto desta Ata.

PARÁGRAFO PRIMEIRO - O GOVERNO DO ESTADO DO PARÁ não responderá por quaisquer compromissos assumidos pela(s) detentora(s) com terceiros, bem como por quaisquer ônus, direitos ou obrigações vinculadas à legislação trabalhista, previdenciária ou securitária, decorrentes da execução da presente Ata de Registro de Preços.

PARÁGRAFO SEGUNDO - A(s) detentora(s) manterá(ão), durante toda a vigência desta Ata, as condições de habilitação e qualificação que lhes foram exigidas na licitação.

CLÁUSULA DÉCIMA TERCEIRA - Fica eleito o Foro da Comarca da cidade de Belém PA, com renúncia a qualquer outro, por mais privilegiado que seja para dirimir as questões que porventura surgirem na execução da presente Ata de Registro de Preços.

Belém - PA, 23 de março de 2019

Rua Benjamin Manuel Teodoro nº 326 Bairro Ramiro [illegible]

Documento Assinado Digitalmente por: MURILO RODRIGUES CAVALCANTI
Acesse em: https://etce.tce.pe.gov.br/epp/validaDoc.seam Código do documento: bde107fa-3f51-4c65-9719-e6272977119ed

Governo do Estado de Pernambuco
Secretaria de Estado de Segurança Pública e Defesa Social
Diretoria de Logística

SESEG 17 ANOS 20 18

ARTHUR RODRIGUES DE MORAES
Secretário Adjunto de Gestão Administrativa
Secretaria de Estado de Segurança Pública e Defesa Social

COPLATEX INDUSTRIAL E COMÉRCIO DE PAPEIS LTDA
CNPJ: 14.455.[illegible]/0001-[illegible]
Visado de Jesus Ogilo
CPF: 341.650.388-87

CLÁUSULA QUINTA – Ata de Registro de Preços durante sua vigência poderá ser utilizada por qualquer órgão ou entidade da Administração que não tenha participado do certame licitatório mediante adesão à Ata, mediante prévia consulta ao órgão gerenciador e respeitadas as condições e os preços estabelecidos no Decreto Estadual nº 41.867/16, e alterações do Sistema de Registro de Preços no âmbito da Administração Pública Estadual.

PARÁGRAFO PRIMEIRO - Os órgãos e entidades que não participaram do Registro de Preços quando desejarem fazer uso da Ata de Registro de Preços do órgão municipal ou Estadual, caberá ao órgão gerenciador ou ao ente gerenciador do uso da Secretaria de Estado de Segurança Pública e Defesa Social – SEG-PE/PCR, por ofício ou e-mail ao encerrar o empenho, [illegible] e [illegible] os [illegible] para que este indique os possíveis fornecedores e respectivos preços a serem praticados, obedecendo a ordem de classificação.

PARÁGRAFO SEGUNDO - As aquisições por entidades não participantes não poderão ultrapassar o estabelecido no § 4º do Art. 24 do Decreto Estadual nº 41.867, de 07 de novembro de 2016.

PARÁGRAFO TERCEIRO – Os órgãos não participantes ficarão limitados a solicitar a adesão, no mínimo, [illegible] e no limite de até 50 vezes dos quantitativos do instrumento convocatório.

PARÁGRAFO QUARTO - O órgão gerenciador está limitado a permitir adesões à ata de registro de preços no limite do quintuplo de cada item registrado na ata para o órgão gerenciador e órgãos participantes independentemente do número de órgãos não participantes que aderirem.

CLÁUSULA SEXTA – O quantitativo estimado que poderá ser adquirido pelos órgãos não participantes, em relação à regra do art. 24, § 4º do Decreto Estadual nº 41.867, de 07 de novembro de 2016, é o seguinte:

LOTE	ITEM	DISCRIMINAÇÃO DO MATERIAL	UNID	TOTAL A SER REGISTRADO	LIMITE DE ADESÃO POR CADA ENTIDADE NÃO PARTICIPANTE (CARONA)	LIMITE TOTAL DE ADESÕES (QUANTITATIVO)
[illegible]						
[illegible]						
[illegible]						
[illegible]						
[illegible]						
[illegible]						
[illegible]						
[illegible]						
[illegible]						
[illegible]						
[illegible]						
[illegible]						
[illegible]						
[illegible]						

Rua Antônio Henrique Pinheiro, nº 306, Santo Amaro, Recife/PE, CEP [illegible]

Rua Antônio Henrique Pinheiro, nº 306, Santo Amaro, Recife/PE, CEP [illegible]

DIÁRIO OFICIAL DA UNIÃO - Seção 3 – 22/12/2017 – ISSN 1677-7042 – 67 – Nº 242, Quinta-feira, 21 de dezembro de 2017

CAMPUS SÃO LUIS GONZAGA
SECRETARIA DE ADMINISTRAÇÃO
EXTRATO DE ATA

INSTITUTO FEDERAL DE EDUCAÇÃO, CIÊNCIA E TECNOLOGIA SUL DE MINAS GERAIS
CAMPUS MUZAMBINHO
EXTRATO DE TERMO ADITIVO Nº 53/2017 - UASG 158343

INSTITUTO FEDERAL DE EDUCAÇÃO, CIÊNCIA E TECNOLOGIA DO SUL DE MINAS GERAIS
EXTRATO DE REGISTRO DE PREÇOS

CAMPUS MACHADO
PREGÃO ELETRÔNICO Nº 53/2017 - UASG 158343

CAMPUS POUSO ALEGRE
EXTRATO DE CONTRATO Nº 55/2017 - UASG 158343

INSTITUTO FEDERAL DE EDUCAÇÃO, CIÊNCIA E TECNOLOGIA SUL-RIO-GRANDENSE
PRÓ-REITORIA DE ADMINISTRAÇÃO E DE PLANEJAMENTO
EXTRATO DE TERMO ADITIVO Nº 52/2017 - UASG 158343

NOTIFICAÇÃO

GGLIC Prefeitura do Recife Fls. 4 - 07 - 20

PREFEITURA DO RECIFE
SECRETARIA DE ADMINISTRAÇÃO E GESTÃO DE PESSOAS - SAGEP
SECRETARIA EXECUTIVA DE ADMINISTRAÇÃO - SEAD

Ata de Registro de Preços nº 004/2019

Processo Eletrônico nº 002/2019 Pregão Eletrônico nº 002/2019 - CPLCC

O MUNICÍPIO DO RECIFE, CNPJ nº 10.565.000/0001-02, com sede na Palácio Frederik Artêmio Farias, sito na Cais do Apolo, 925, bairro do Recife, Recife, Estado de Pernambuco, através da Secretaria de Administração e Gestão de Pessoas, representada por seu Secretário Executivo de Administração, ROBERTO CHACAS DE SÁ, brasileiro, divorciado, auditor de controle municipal, inscrito no CPF/MF sob o nº 906.609.194-68, portador de cédula de identidade nº 4.111.349 SSP/PE, e de outro lado, a Coplatex-INDUSTRIAL INDÚSTRIA E COMÉRCIO DE PAPÉIS E ARTEFATOS LTDA - (2020) 10.192.522/0005-80, com sede na Rua José Ferreira Jorge, 247, Campina São Paulo/SP, CEP nº 2967-020 neste ato representada por **ALEXANDRE LUIS NEVES**, Supervisor de Licitações, CPF/MF sob o nº 243.583.904-62 com fulcro na Ordem de Fornecimento nº 004/2019 - PMR/CPL, procedeu ao Registro de Preços referente ao Item Papel Sulfite, atendendo as disposições contidas no Edital e seus anexos, especialmente as contidas na Lei nº 8.666/1993 e 10.520/2002, dos Decretos Municipais nºs 22.990/2005, 27.030/2013, 28.149/2015 e em conformidade com as disposições a seguir:

1. DO OBJETO

1.1 O objeto desta ata é Registro de Preços, com validade de 12 (doze) meses, a aquisição de resmas de papel, A4 reciclado, para atender as necessidades da Prefeitura do Recife, de acordo com o Termo de Referência, anexo ao Edital.

2. DOS PREÇOS, ESPECIFICAÇÕES E QUANTITATIVOS

2.1 - O Preço registrado, as especificações do objeto e as demais condições ofertadas pela(s) empresa(s) são as que seguem:

COTA PRINCIPAL - 75%

Lote	ESPECIFICAÇÃO	CADUM	Qtde	Preço Unitário	Preço Total
01	RESMAS DE PAPEL RECICLADO, A4 (210 X 297MM), 75G/M2	44830	135.200	13,83	1.869.883,49
					R$ 1.869.883,49

Documento Assinado Digitalmente por: MURILO RODRIGUES CAVALCANTI
Acesse em: https://etce.tce.pe.gov.br/epp/validaDoc.seam Código do documento: bde107fa-3f51-4c65-9719-e6272977119ed

GGLIC
Prefeitura do Recife
Fl. Nº 92

PREFEITURA DO RECIFE

SECRETARIA DE ADMINISTRAÇÃO E GESTÃO DE PESSOAS - SAGEP
SECRETARIA EXECUTIVA DE ADMINISTRAÇÃO - SEAD

PAPEL RECICLADO, A4, PAPEL RECICLADO, TAMANHO "A4, 1210 X 297MM), GRAMATURA 75G/M2, RESMA COM 500 FOLHAS, CONFORME NORMA ABNT NBR 15755:2009, COM PELO MENOS 50% DE MATERIAL DE FIBRAS CELULÓSICAS RECUPERADOS DE PRÉ OU PÓS CONSUMO E OBRIGATORIAMENTE 25% PROVENIENTE DE PÓS CONSUMO

2 VALIDADE DA ATA

2.1 A validade da Ata de Registro de Preços será de 12 (doze) meses, contados de sua assinatura, produzindo seus efeitos a partir da publicação de seu extrato no Diário Oficial do Município do Recife, não podendo ser prorrogada.

3 CONDIÇÕES GERAIS

3.1 As condições gerais de execução, tais como os prazos para entrega e recebimento do objeto, as obrigações da Administração e do fornecedor registrado, penalidades e demais condições do ajuste, encontram-se definidas no Termo de Referência, no Edital e demais anexos.

3.2 Demais condições previstas no Decreto Municipal nº 27.078/2013.

3.3 É vedado efetuar acréscimos nos quantitativos fixados nesta Ata de Registro de Preços, inclusive o previsto no §1º do art. 65, da Lei nº 8.666/93.

Nada Comais - Lavrada a presente Ata de Registro de Preços, que depois de lida e achada em ordem, vai assinada pelas partes e disponibilizada no sítio no Portal de Compras da Prefeitura do Recife.

Recife, 22 de outubro de 2019

RODRIGO RIBEIRO DOS SANTOS
Secretário Executivo de Administração e Gestão de Pessoas

ALEXANDRE DE SOUZA
Secretário Executivo de Gestão Orçamentária e Financeira



GGLIC
Prefeitura do Recife
Fl. Nº

PREFEITURA DO RECIFE

SECRETARIA DE ADMINISTRAÇÃO E GESTÃO DE PESSOAS
SECRETARIA-EXECUTIVA DE ADMINISTRAÇÃO
GERÊNCIA GERAL DE LICITAÇÕES E COMPRAS - GGLIC

Ata de Registro de Preços nº 018/2019 – CPLCC

PROCESSO LICITATÓRIO Nº 012/2019 PREGÃO ELETRÔNICO Nº 012/2019

O MUNICÍPIO DO RECIFE, CNPJ nº 10.565.000/0001-93, com sede no Palácio Prefeito Antônio Farias, sito no Cais do Apolo, 925, bairro do Recife, Recife/PE, através da Secretaria de Administração e Gestão de Pessoas, representada por seu **Secretário Executivo de Administração (em exercício) Rodrigo Brayner Dhalia**, brasileiro, divorciado, administrador, inscrito no CPF sob o nº 049.066.584-70, portador da cédula de identidade nº 6.319.139 SDS/PE e, do outro lado, a **Empresa G TI-G. TECNOLOGIA INTEGRADO EIRELI**, com sede a Rua Largo Pedro Pericles, nº 145, Sala 78, Bairro Barra Funda, São Paulo/SP, CEP 01156-040, CNPJ 08.907.239/0001-51, neste ato representada por **Rogério Ribeiro dos Santos**, CPF sob o nº 263.190.998-37, portador da cédula de identidade nº 24.906.215-3, com fulcro no disposto no Edital do Pregão Eletrônico nº 012/2019, e PLCC procedem ao Registro de Preços referentes aos lotes 17, 19, 24, 27 e 30, itens discriminados no item 2.1 da Ata, com especificações e condições previstas no Edital e seus anexos, sujeitando-se as partes às normas constantes das Leis nºs 8.666/1993 e 10.520/2002, dos Decretos Municipais nº 22.892/2013, 27.078/2013, 29.349/2019 e em conformidade com as disposições a seguir:

1. DO OBJETO

1.1. O(s) item(ns) objeto desta Ata o Registro de Preços a aquisição de EQUIPAMENTOS DE TECNOLOGIA DA INFORMAÇÃO E MICROCOMPUTADORES para atender às necessidades dos órgãos e entidade integrantes do Poder Executivo Municipal, de acordo com Termo de Referência anexo ao Edital, sob solicitação através da CT nº 310/2019 - GEAC / SAD/GP

2. DOS PREÇOS, ESPECIFICAÇÕES E QUANTITATIVOS

2.1. O preço registrado, as especificações do objeto e as demais condições ofertadas nesta Proposta são as que seguem:

Fornecedor: GTI-G. TECNOLOGIA INTEGRADO EIRELI, com sede a Rua Largo Pedro Pericles, nº 145, Sala 78, Bairro Barra Funda, São Paulo/SP, CEP 01156-040, CNPJ 08.907.239/0001-51, telefone (11) 2927-1624, Marco Paulo, e-mail: licitacao@gtig.com.br

COTA RESERVADA - 25%

LOTE	QUANT.	ESPECIFICAÇÃO	UNID.	CÓDIGO	MARCA	MODELO	VALOR UNITÁRIO	VALOR TOTAL
17	42	MICROCOMPUTADOR DESKTOP SFF COM MONITOR. Mínimo x86 (not or similar) de periferia ou outra geração de processadores com pontuação mínima de 7.600 - 8G RAM 8GB DDR4, HD 500GB Garantia 36 meses on site.	UN	29298	POSITIVO	MASTER D6200 Intel Core i5-8.100	5.760,00	221.809,00
19	256	MICROCOMPUTADOR DESKTOP SFF COM MONITOR. Mínimo x86 (not or similar) de periferia ou outra geração de processadores com pontuação mínima de 10.600 RAM 8GB DDR4, HD 1TB Garantia 36 meses on site.	UN	18215	POSITIVO	MASTER D9200 Intel Core i5-8.210	4.350,00	1.113.600,00
24	71	MICROCOMPUTADOR MINIDESKTOP COM MONITOR. Mínimo x86 (not or similar) de periferia ou outra geração de processadores com pontuação mínima de 7.600 RAM 8GB DDR4 HD 1TB Garantia 36 meses on site.	UN	2002	POSITIVO	MASTER MINI DB1 Q9200 Intel Core i5-8500T	1.960,00	139.160,00
27	230	NOTEBOOK Mínimo x86 (not or similar) de periferia ou outra geração de processadores com pontuação mínima de 7.125 RAM 8GB DDR4 HD 1TB Garantia 36 meses on site	UN	20785	HP	PROBOOK 440 G5 Intel Core i5-8250U	5.166,00	1.585.146,00

PREFEITURA DO RECIFE

SECRETARIA DE ADMINISTRAÇÃO E GESTÃO DE PESSOAS
SECRETARIA-EXECUTIVA DE ADMINISTRAÇÃO
GERÊNCIA GERAL DE LICITAÇÕES E COMPRAS - GGLIC

30	0	**NOTEBOOK.** Mínimo 08 (oito) núcleos físicos, de geração de 10ª geração ou superior, com frequência mínima de 8,5GHz, SSD de 01 (um) TB, Tela de 14 polegadas ou	U N D	12519	100	PROBOOK 440 G5 Inte. Core i5 8550U	2.868,00	287.000,00

5. VALIDADE DA ATA

5.1. A validade da Ata de Registro de Preços será de 12 (doze) meses, a partir de sua assinatura, produzindo seus efeitos a partir da publicação de seu extrato no Diário Oficial do Município do Recife, não podendo ser prorrogada.

6. CONDIÇÕES GERAIS

6.1. As condições gerais de execução, tais como os prazos para entrega e recebimento do objeto, as obrigações da Administração e do fornecedor registrado, penalidades e demais condições do ajuste encontram-se definidos no Termo de Referência, no Edital e nos demais anexos.

6.2. Demais condições de acordo com o Decreto Municipal nº 27.069/2013.

6.3. É vedado efetuar acréscimos nos quantitativos fixados nesta ata de registro de preços, inclusive o acréscimo de que trata o § 1º do art. 65, da Lei nº 8.666/93.

7. Para firmeza e validade do pactuado, a presente Ata foi gerada em duas vias de igual teor, cuja cópia de cada uma delas é anexada em ordem, vai assinada pelas partes e disponibilizada no Portal de Compras da Prefeitura do Recife.

Recife, 17 de outubro de 2019.

Rodrigo Brayner Dhalia
Secretário Executivo de Administração (em exercício)

GGLIC
Prefeitura do Recife
Fl. Nº

PREFEITURA DO RECIFE

SECRETARIA DE ADMINISTRAÇÃO E GESTÃO DE PESSOAS
SECRETARIA-EXECUTIVA DE ADMINISTRAÇÃO
GERÊNCIA GERAL DE LICITAÇÕES E COMPRAS - GGLIC

Rogério Ribeiro dos Santos
GTLG TECNOLOGIA INTEGRADO EIRELI

ATA DE REGISTRO DE PREÇOS 018/2019 – ANEXO I

Fica declarado o que integrante da Ata de Registro de Preços nº 018/2019, referente aos licitantes abaixo Estados que aceitaram cotar os serviços com preços iguais ao do licitante vencedor na sequência da classificação do certame, por item/lote, em face da realização do **Pregão Eletrônico nº 012/2019 - CPLCC**

• LOTE 17

EMPRESA: MITEC TECNOLOGIA EIRELI CNPJ: 30.920.155/0001-07
REPRESENTANTE: MILTON FERREIRA DOS SANTOS
FONE: (41) 99933-3191 E-MAIL: mitec.certa60@gmail.com

EMPRESA: KL LOCAÇÃO E COMERCIO DE EQUIPAMENTOS DE INFORMATICA EIRELI
CNPJ: 32.582.083/0001-77
REPRESENTANTE: Adelis da Araújo Moreira
FONE: (55) 99999-3940 E-MAIL: klinformatica.solucoes@gmail.com

• LOTE 19

EMPRESA: MITEC TECNOLOGIA EIRELI CNPJ: 30.920.155/0001-07
REPRESENTANTE: MILTON FERREIRA DOS SANTOS
FONE: (41) 99933-3191 E-MAIL: mitec.certa60@gmail.com

GGLIC
Prefeitura do Recife
Fl. Nº

PREFEITURA DO RECIFE

SECRETARIA DE ADMINISTRAÇÃO E GESTÃO DE PESSOAS
SECRETARIA-EXECUTIVA DE ADMINISTRAÇÃO
GERÊNCIA GERAL DE LICITAÇÕES E COMPRAS - GGLIC

• LOTE 24

EMPRESA: DANRO PAPELARIA INFORMATICA E PRESENTES LTDA CNPJ: [illegible]
REPRESENTANTE: MARCELO PEREIRA GUIMARÃES
FONE: [illegible] E-MAIL: comercial@danro.com.br



Documento Assinado Digitalmente por: MURILO RODRIGUES CAVALCANTI
Acesse em: https://etce.tce.pe.gov.br/epp/validaDoc.seam Código do documento: bde107fa-3f51-4c65-9719-e6272977119e

MINISTÉRIO DA JUSTIÇA E SEGURANÇA PÚBLICA
POLÍCIA RODOVIÁRIA FEDERAL
SUPERINTENDÊNCIA REGIONAL EM MATO GROSSO

ATA DE REGISTRO DE PREÇO Nº 5/2019

ÓRGÃO GERENCIADOR	
SUPERINTENDÊNCIA REGIONAL DA POLÍCIA RODOVIÁRIA FEDERAL EM MATO GROSSO - SR/PRF/MT	
CNPJ Nº 00.394.494/0115-02	Inscrição Estadual: Isento — UG: 200120
Sigla Nome da unidade: SR/PRF-MT	Ramo de Atividade: Segurança e Ordem Pública
Endereço: Rua Joaquim Murtinho, nº. 1400 - Bairro Centro-Sul	
Cidade: Cuiabá — UF: MT — CEP: 78.020-290	
Telefone: (65) 3928-3031 / 39283018 — Endereço eletrônico: sr.mt@prf.gov.br	
Nome do Representante: FRANCISCO ELCIO LIMA LUCENA	Função: Superintendente Regional em Mato Grosso
ID. 7704631/MT	CPF: 514.140.311-49

Portaria de Nomeação: 615, de 22 de fevereiro de 2019, do Secretário-Executivo Adjunto do Ministério da Justiça e Segurança Pública, publicada na Seção 2, página 44, do Diário Oficial da União do dia 27 de fevereiro de 2019

EMPRESA FORNECEDORA		
Razão Social: VILA MUNOZ FIRPLI		
Endereço: Rodovia BR 386, km 388, Bairro Coxilha Velha		
Cidade: Tenente	UF: RS	CEP: 95.840-000
CNPJ: 18.407.834/0001-93		Telefone: (11) 4858 3784
Banco: Banco do Brasil (001)	Agência: 0264-X	Conta Corrente: 100909-8
E-mail:		
Representante da Empresa: VICTOR HUGO ACUNA MUNOZ		
Cargo: Administrador		
RG: [illegible] SSP/DF	CPF: 166.885.878-18	

Aos [illegible] dias do mês de [illegible] de 2019, a UNIÃO, representada pela SUPERINTENDÊNCIA REGIONAL DA POLÍCIA RODOVIÁRIA FEDERAL EM MATO GROSSO - [illegible] - UASG 200120, doravante denominada "ÓRGÃO GERENCIADOR", e a empresa VILA MUNOZ FIRPLI, doravante denominada "EMPRESA FORNECEDORA", ambas devidamente identificadas e qualificadas, resolvem registrar os preços, de acordo com a classificação por ocasião da sessão pública do Pregão Eletrônico para Registro de Preços nº 03/2019 - SR/PRF/MT (SEI nº 1855430), conforme Lei de acesso para Licitação 12.903/2019 e homologado (SEI nº 18867676), servindo de [illegible] 2019.

- A Ata de Registro de Preços foi lavrada em conformidade com o disposto no Decreto nº 7.892, de 2013, do Decreto nº 5.450, de 2005, do Decreto nº 7.174, de 2010, do Decreto nº 3.555, de 2000, do Decreto nº 7.746, de 2012, da Instrução Normativa nº 05/17 SEGES/MP, aplicar-se-ão, subsidiariamente, a Lei nº 8.666, de 1993, e as demais normas legais pertinentes.
- [illegible] especificação, [illegible] constam da ata de [illegible] da proposta (SEI nº [illegible]) e [illegible] de registro de preços [illegible] de [illegible] 67.

Resolvem REGISTRAR os preços constantes nesta Ata de Registro de Preços, de acordo com as disposições contidas no Edital de [illegible] nº 03/2019/SRPRF-MT, sujeitando-se as partes às normas constantes no Decreto nº 7.892, de 2013, e em conformidade com as seguintes cláusulas:

DO OBJETO

A presente ata tem por objeto o registro de preços para o eventual aquisição de traje de proteção antitumulto, especificado no Termo de Referência (SEI nº 1856036), anexo I do edital do Pregão nº 03/2019/SRPRF-MT, que é parte integrante desta Ata, assim como a proposta vencedora, independentemente de transcrição.

DOS PREÇOS, ESPECIFICAÇÕES E QUANTITATIVOS

O preço registrado, as especificações do objeto, a quantidade, fornecedor e as demais condições ofertadas na proposta são os que seguem:

Item	Descrição	Marca	Unidade	Quantidade	Valor (R$) Unitário	Valor (R$) Total
1	Traje de Proteção antitumulto	VILA	unidade	400	3.258,00	1.302.000,00

DA VALIDADE DA ATA

A validade da Ata de Registro de Preços será de 12 (doze) meses, não podendo ser prorrogado, contados a partir de 15 de maio de 2019 até 14 de maio de 2020, [illegible] compromissos de fornecimento nas condições estabelecidas, caso aprovada decisão divulgada no Portal de Compras do Governo Federal.

DA REVISÃO E DO CANCELAMENTO

A Administração [illegible] pesquisas de mercado periodicamente, em intervalos não superiores a 180 (cento e oitenta) dias, a fim de verificar a vantajosidade dos preços registrados nesta Ata.

Os preços registrados poderão ser revistos em decorrência de eventual redução dos preços praticados no mercado ou de fato que eleve o custo do objeto registrado, cabendo à Administração promover as negociações junto aos fornecedores.

[illegible] o preço registrado, a detentora será informada, mediante correspondência, para que comprove a vantajosidade de sua proposta, podendo apresentar novos preços ou manter o preço originalmente registrado.

Quando o preço de mercado tornar-se superior aos preços registrados e a fornecedora não puder comprovar que sua proposta é vantajosa, [illegible] Federal:

a) liberar o fornecedor do compromisso assumido, sem a aplicação de penalidade, confirmada a veracidade dos motivos e comprovantes apresentados; e

b) convocar os demais fornecedores para assegurar igual oportunidade de negociação.

Não havendo êxito nas negociações, o órgão gerenciador deverá proceder à revogação da ata de registro de preços, adotando as medidas cabíveis para obtenção da contratação mais vantajosa.

O registro do fornecedor será cancelado quando:

descumprir as condições da ata de registro de preços;

não aceitar reduzir o seu preço de acordo com o item 4.7.1 acima, e a [illegible] for inferior aos preços praticados no mercado; ou

sofrer sanção prevista nos incisos III ou IV do caput do art. 87 da Lei nº 8.666, de 1993, ou no art. 7º da Lei nº 10.520, de 2002.

O cancelamento de registros nas hipóteses previstas nos itens 4.7.1 a 4.7.3 acima será [illegible] mediante [illegible] e ampla defesa.

O fornecedor poderá solicitar o cancelamento de seu registro de preços em decorrência de [illegible] que [illegible] o cumprimento de seu [illegible] e [illegible] motivados:

por razão de interesse público; ou

a pedido do fornecedor.

DAS CONDIÇÕES GERAIS

As condições gerais de fornecimento, tais como os prazos para entrega e recebimento do objeto, as obrigações da Administração e do fornecedor registrado, penalidades e [illegible] constam do edital, [illegible] que definida no Termo de Referência (SEI nº 1856036) anexo do edital de Pregão nº 03/2019/SRPRF-MT.

É vedado efetuar qualquer [illegible] durante a vigência deste ata de registro de preços, inclusive o acréscimo de que trata o § 1º do art. 65 da Lei nº 8.666/93.

A [illegible] após [illegible] a [illegible] pública do pregão, ressalvada a [illegible] dos itens/lotes que [illegible] [illegible] ou serviços com preços [illegible] ao do detentor vencedor da [illegible] [illegible] [illegible]

Documento Assinado Digitalmente por: MURILO RODRIGUES CAVALCANTI
Acesse em: https://etce.tce.pe.gov.br/epp/validaDoc.seam Código do documento: bdet07fa-3f51-4c65-9719-e6272977199d

05851.022709/2018-60 18890271

SESEG
Ofício

MINISTÉRIO DA JUSTIÇA E SEGURANÇA PÚBLICA
POLÍCIA RODOVIÁRIA FEDERAL
SUPERINTENDÊNCIA REGIONAL EM MATO GROSSO

ATA DE REGISTRO DE PREÇO Nº 5/2019

ÓRGÃO GERENCIADOR SUPERINTENDÊNCIA REGIONAL DA POLÍCIA RODOVIÁRIA FEDERAL EM MATO GROSSO - SRPRF-MT	
CNPJ: 00.394.494/0118-62	Inscrição Estadual: Isento / UG: 200120
Órgão: SRPRF-MT	Área de Atividade: Segurança e Ordem Pública
Endereço: Rua Joaquim Murtinho, nº. 1400 - Bairro Centro-Sul	
Cidade: Cuiabá	UF: MT / CEP: 78.020-290
Telefone: (65) 3928-3031 / 39283016	Endereço Eletrônico: [illegible]
Nome do Ordenador: FRANCISCO ELCIO LIMA LECINA	Função: Superintendente Regional em Mato Grosso
ID: 7906651/MT	CPF: 514.140.211-49

[illegible] de 22 de fevereiro de 2019, da Secretaria-Executiva Adjunta do Ministério da Justiça e Segurança Pública, publicada na Seção 2, página 44, do Diário Oficial da União do dia 27 de fevereiro de 2019

[illegible]

TRIBUNAL REGIONAL ELEITORAL DE RONDÔNIA
AV. PRESIDENTE DUTRA, 1889 - BAIXA DA UNIÃO - CEP 76801-486 - PORTO VELHO - RO - [illegible]

ATA DE REGISTRO DE PREÇOS Nº 77/2019

ATA DE REGISTRO DE PREÇOS - ARP Nº 77/2019
PROCESSO Nº 0001443-60.2019.6.22.8000 - SEI
PREGÃO ELETRÔNICO Nº 21/2019

A UNIÃO, através do **TRIBUNAL REGIONAL ELEITORAL DE RONDÔNIA**, inscrito no CNPJ sob o nº 05.[illegible]/0001-13, com sede à Avenida Presidente Dutra, nº 1889, bairro Baixa União, CEP 76.801-859, Município de Porto Velho, Estado de Rondônia, neste ato representado na sua Diretoria Geral, Senhora **LIA MARIA ARAÚJO LOPES**, brasileira, portadora da Cédula de Identidade RG nº 294.85[illegible] SSP/RO e CPF nº 475.106.819-00, doravante denominado simplesmente **ÓRGÃO GERENCIADOR RESOLVE**, nos termos da Lei nº 8.666/1993 e do Decreto nº 7.892/2013, em face das propostas apresentadas na Licitação Eletrônico supramencionada, **REGISTRAR O PREÇO DOS PRODUTOS ABAIXO DISCRIMINADOS**, conforme descrito no Anexo I do Edital de Pregão respectivo, da empresa licitante **HOMEOFFICE MOVEIS LTDA**, inscrita no **CNPJ** sob o nº 06.[illegible]/0001-80, com sede na Rua Sandra Barros Amorim, nº 195, Bairro Cohab, Bela Horizonte/MG, CEP [illegible], telefone(s): 31 3285-17[illegible]; 31 3317-1179, e-mail(s): [illegible]@homeofficemoveis.com.br, neste ato representada pelo **PIERRE AIRAM CARVALHO OLIVEIRA**, brasileiro, portador do **RG** nº MG 13.349.911 SSP/MG, e **CPF** nº 0[illegible]-483/0[illegible], doravante denominada simplesmente **ADJUDICATÁRIA**.

1.1 Órgão Participante desta ARP

Órgão 1	PREFEITURA DA CIDADE DO RECIFE. SECRETARIA DE SEGURANÇA URBANA - SESEG
CNPJ:	10.565.200/0001-92
UASG:	982.551
ENDEREÇO	Av. Cais de Apolo, nº 925, 1º Andar, Bairro do Recife/PE, CEP: 50.030-903
RESPONSÁVEL:	FERNANDO LUIZ GOMES DE SIQUEIRA ANTONIO TERTULIANO DE ARRUDA NETO
TELEFONE:	(81) 3355.8662, (81) 3355.8370, (81) 3355.8922
E-MAIL:	[illegible]@recife.pe.gov.br; antonio.tertuliano@recife.pe.gov.br

Órgão 2:	EXÉRCITO - COMANDO DA 4ª BRIGADA DE CAVALARIA MECANIZADA/MS
CNPJ:	09.53[illegible]/0001-21
UASG:	160149

[illegible]

Endereço:	Av. Guaicurus, nº 9000, Zona Rural, Dourados/MS, CEP 79.825-000
Responsável:	SIDNEI SPORQUEO TAXIDO SSO, CPF: 643.801.280-00
Telefone:	55 [illegible]
E-MAIL:	[illegible]@hotmail.com; [illegible]

1.2. Itens, quantidades e valores registrados nesta ARP

GRUPO/LOTE 1 DO PREGÃO ELETRÔNICO SUPRAMENCIONADO

Grupo 1 - Mobiliário Administrativo

Item	Material	Quantidades: TRE-RO	PREFEITURA RECIFE	EXÉRCITO	Quant. Total	Valor Unit. R$	Valor TOTAL R$
01	Item 01 do Edital, Armário Superior	02	20	05	27	580,00	15.660,00
02	Item 02 do Edital, Armário Baixo	10	40	10	60	828,00	49.680,00
03	Item 03 do Edital, Armário Médio	30	40	15	85	1.064,00	90.440,00
04	Item 04 do Edital, Armário Alto	30	40	15	85	1.430,00	121.550,00
05	Item 05 do Edital, Armário Arquivo MISTO	10	30	08	48	1.324,00	89.535,00
06	Item 06 do Edital, Armário Extra Alto	20	80	10	60	1.817,00	109.020,00
07	Item 07 do Edital, Gaveteiro volante.	20	30	10	60	760,00	45.600,00
08	Item 08 do Edital, Mesa Reta 800x[illegible]	30	10	15	55	570,00	31.350,00
09	Item 09 do Edital, Mesa Reta [illegible]	30	10	15	55	590,00	32.450,00
10	Item 10 do Edital, Mesa Reta 1200x[illegible]	30	10	15	55	690,00	37.950,00
11	Item 11 do Edital, Mesa em "L" 1400x1400mm	30	10	15	55	1.086,00	59.730,00
12	Item 12 do Edital, Estação (mesa) tipo gota	20	03	05	28	3.593,00	100.604,00
13	Item 13 do Edital, Mesa de Reunião (2300x1200)	05	03	05	13	1.960,00	25.480,00
14	Item 14 do Edital, Balcão Recep.: (1400x700)	05	03	05	13	1.124,00	14.612,00
15	Item 15 do Edital, Aplicação e Decoração	05	02	01	08	1.285,00	10.840,00
16	Item 16 do Edital, Mesa e sendo Rebatível.	80	05	10	65	4.400,00	286.000,00
	Valor total do Grupo 1 - R$						1.089.701,00

1.3. No Anexo I do instrumento convocatório são apresentados os quantitativos estimados de aquisição, os quais serão adequados de acordo com a necessidade e conveniência do Tribunal Regional Eleitoral de Rondônia e do órgão participante desta Ata de Registro de Preços, mediante a expedição de Nota de Empenho e de Ordem de Despesa e Contrato.

1.4. As quantidades e as regras para os lotes/itens que vierem a serem adquiridos serão definidas na Nota de Empenho, no Contrato e no Edital de Licitação respectivos, assim como em seus anexos.

1.5. Os materiais a serem adquiridos deverão ser entregues no prazo máximo de 30 (trinta) dias, contados a partir do recebimento da Nota de empenho, e conforme condições indicadas no Termo de Referência respectivo (itens 10.3 e 11.2).

1.6. No TRE-RO, todos os materiais deverão ser entregues em dias úteis, no horário comercial, na Seção de Patrimônio do Tribunal Regional Eleitoral de Rondônia (SEPAT), no seguinte endereço: Av. Presidente Dutra, 1889, Baixa União, CEP: 76.803-859, [illegible] e segunte telefone para agendamento: (69) 3211-2013.

1.7. No órgão participante 1 indicado nesta Ata de Registro de Preços, os materiais deverão ser entregues na Prefeitura da Cidade do Recife, situada na Av. Cais de Apolo, nº 925, 1º Andar, Bairro do Recife-PE, CEP: 50.030-903.

1.8. No órgão participante 2 indicado nesta Ata de Registro de Preços, os materiais deverão ser entregues no Comando da 4ª Brigada de Cavalaria Mecanizada - UG 160149, situado na Av. Guaicurus, área rural, s/nº, CEP: 79.823-900, em Dourados/MS (Almox. Central 4ª Bda C Mec).

1.9. A existência de preços registrados nesta Ata não obriga a Administração a contratar, sendo facultada a realização de licitação específica - **ou por outros meios previstos na legislação de licitações**, para a aquisição pretendida, assegurado ao detentor do registro a preferência de fornecimento em igualdade de condições.

2.0. A presente Ata de Registro de Preços tem prazo de vigência de 12 (doze) meses, a contar de sua publicação no órgão oficial da Administração, não podendo ser prorrogada.

2.1. No TRE-RO, a gestão desta Ata de Registro de Preços ficará a cargo do titular da Coordenadoria de Material e Patrimônio - COMAP e a fiscalização do contrato ficará a cargo do titular da Seção de Patrimônio - SEPAT, ou por seus respectivos substitutos, nos seus impedimentos.

2.2. No anexo I deste instrumento constam (os) empresário (s) componente (s) do cadastro reserva para itens desta ARP (art. 11, inciso II e §1º, do Decreto 7.892/2013).

E, por estarem assim de acordo, lavrou-se o presente instrumento, que após lido e achado conforme foi assinado pelas partes por meio do Sistema Eletrônico de Informações - SEI do TRE-RO, e pelas testemunhas abaixo.

[illegible]

Documento Assinado Digitalmente por: MURILO RODRIGUES CAVALCANTI
Acesse em: https://etce.tce.pe.gov.br/epp/validaDoc.seam Código do documento: bde107fa-3f51-4c65-9719-e6272977 19ed

Porto Velho, RO, 15 de Outubro de 2019.

LIA MARIA ARAUJO LOPES	PIERRE AIRAM CARVALHO OLIVEIRA
Pela ORGANIZAÇÃO Gerenciadora	Pela Administradora Fornecedor
Rubina Rosa Oliveira Costa CPF: 529.511.302-72 1ª Testemunha	Roberto Cavalcanti CPF: 295.812.872-49 2ª Testemunha

ANEXO I

DA ARP nº 77/2019
PROCESSO nº 0001010-56.2019.6.22.8000 - SEI
PREGÃO ELETRÔNICO nº 11/2019

FORMAÇÃO DE CADASTRO RESERVA DA ARP 77/2019

Em obediência ao disposto no art. 11, inciso II e §1º do Decreto 7.892/2013, seguem abaixo, relação dos fornecedores (razão social) que aderiram ao cadastro de reserva para a ARP supramencionada, classificados no evento em ordem de lance, e seguir ordenados, com preços iguais aos do licitante vencedor, consoante registrados nesse instrumento e na proposta da adjudicatária, e conforme se consolida pelo meio da anuência inclusa na Ata de Formação do Cadastro Reserva respectiva, a qual se encontra juntada ao Processo Administrativo referido e a seguir detalhado:

Item da ARP	DESCRIÇÃO	FORNECEDOR QUE ADERIU AO CADASTRO RESERVA DESTE CERTAME
[illegible]	*Lote/Grupo 1* do Pregão Eletrônico supramencionado, que abrange os itens 01 a 16 do Edital	Empresa DADAMI COMERCIO DE EQUIPAMENTOS ELETRO-ELETRONICO LTDA CNPJ 07.986.747/0001-00

[illegible] Documento assinado eletronicamente por **PIERRE AIRAM CARVALHO OLIVEIRA**, Usuário Externo, em 16/10/2019, às 10:08, conforme art. 1º, III, "b", da Lei 11.419/2006.

[illegible] Documento assinado eletronicamente por **LIA MARIA ARAUJO LOPES**, Diretora Geral, em 16/10/2019, às 11:03, conforme art. 1º, III, "b", da Lei 11.419/2006.

[illegible] Documento assinado eletronicamente por **CARLOS ROBERTO CAVALCANTI DA SILVA**, Técnico Judiciário, em 16/10/2019, às [illegible]:32, conforme art. 1º, III, "b", da Lei 11.419/2006.

[illegible] Documento assinado eletronicamente por **RUBIMA ROSA OLIVEIRA COSTA**, Técnico Judiciário, em 16/10/2019, às 17:48, conforme art. 1º, III, "b", da Lei 11.419/2006.

A autenticidade do documento pode ser conferida no site http[illegible] e o código verificador [illegible] sem os zeros à esquerda, informando o código verificador 0467173 e o código CRC 786897F0.

QGLIC
Prefeitura do R
Fl. Nº


DIÁRIO OFICIAL DA UNIÃO - Seção 3

TRIBUNAL REGIONAL ELEITORAL DE RONDÔNIA

TRIBUNAL REGIONAL ELEITORAL DE SANTA CATARINA

TRIBUNAL REGIONAL ELEITORAL DE SÃO PAULO

TRIBUNAL REGIONAL ELEITORAL DO RIO GRANDE DO SUL

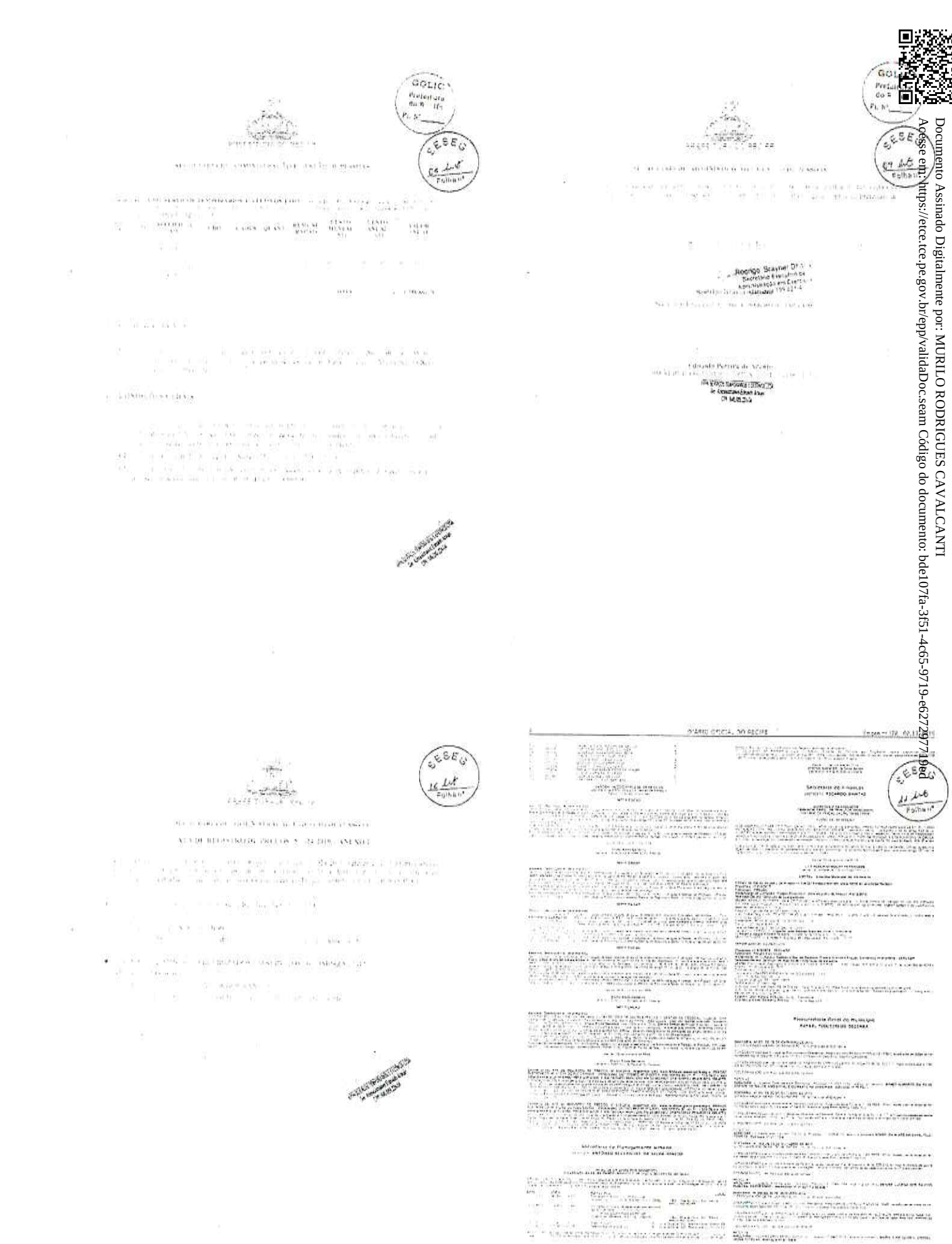
TRIBUNAL REGIONAL ELEITORAL DO RIO DE JANEIRO

SESEG
Folha nº

PREGÃO ELETRÔNICO Nº 010/2019

PREGÃO ELETRÔNICO Nº 010/2019

Documento Assinado Digitalmente por: MURILO RODRIGUES CAVALCANTI
Acesse em: https://etce.tce.pe.gov.br/epp/validaDoc.seam Código do documento: bde107fa-3f51-4c65-9719-e627297719ed



Documento Assinado Digitalmente por: MURILO RODRIGUES CAVALCANTI
Acesse em: https://etce.tce.pe.gov.br/epp/validaDoc.seam Código do documento: bde107fa-3f51-4c65-9719-e6272977d9ed

ATA DE REGISTRO DE PREÇOS Nº 016/2019

PROCESSO LICITATÓRIO Nº 327/2019 PREGÃO PRESENCIAL Nº 009/2019

OBJETO: EXECUÇÃO DE MANUTENÇÃO E LIMPEZA URBANA

[illegible] ANTÔNIO DA ANTAGÔNIA INDUSTRIA DE APARELHOS ELÉTRICOS LTDA com sede na [illegible] CNPJ nº 00.783.720/0001-71 neste ato representada pelo Senhor SERGIO MURILO CORDEIRO DE MELO, CPF 396.376.014-04 para registrar [illegible] de 24 de março de 2002, 10.520, de 17 de julho de 2002, 10.024, de 20 de setembro de 2019, Decreto Municipal nº 009/2019, Lei Complementar nº 123, de 14 de dezembro de 2006, e demais legislações aplicáveis e em conformidade com as disposições a seguir:

ITEM	CÓDIGO	DESCRIÇÃO	QUANTIDADE	MEDIDA	VALOR UNITÁRIO	VALOR TOTAL
01	28555	AR CONDICIONADO - Descrição Complementar: modelo Split Hi Wall, com 9.000 BTU's, ciclo frio, compacto, 220 volts, monofásico, 60 hertz, com controle remoto, voltagem nominal 220, frequência de 60Hz, tubulação interna de cobre, gás refrigerante R22, capacidade de refrigeração mínima de 9.000 btu/h, controle remoto sem fio, defletor de ar para cima e para baixo, ajuste de ar para a direita e para esquerda manual. Compressor rotativo. Obs: Itens necessários para verificação Classificação "A" do INMETRO (Portaria de eficiência energética, ou quando não disponível o mais próximo deste). Ruído máximo 55DB. Data da Tomada de Preço: 01 ano. MARCA AGRATTO (ELETROELETRONICOS)	Unidade	R$ 1.000,00	R$ 1.000,00
02	28555	AR CONDICIONADO - Descrição Complementar: modelo Split Hi Wall, com 12.000 BTU's, ciclo frio, compacto, 220 volts, monofásico, 60 hertz, com controle remoto, voltagem nominal 220, frequência de 60Hz, tubulação interna de cobre, gás refrigerante R22, capacidade de refrigeração mínima de 12.000 btu/h, controle remoto sem fio, defletor de ar para cima e para baixo, ajuste de ar para a direita e para esquerda manual. Compressor rotativo. Obs: Itens necessários para verificação Classificação "A" do INMETRO (Portaria de eficiência energética, ou quando não disponível o mais próximo deste). Ruído máximo 55DB. Data da Tomada de Preço: 01 ano. MARCA AGRATTO (ELETROELETRONICOS)	Unidade	R$ 1.142,47	R$ 28.800,00

Total lote 01 R$ 150.552,00

DO OBJETO

CLÁUSULA PRIMEIRA – Constitui objeto desta ATA DE REGISTRO DE PREÇOS para Aquisição de Bens de permanente (Condicionador de Ar Split, Janela e Bebedouro de Água tipo coluna com 04 (quatro) torneiras, em perfeito estado de conservação e especificações previstas no Anexo – Termo de Referência.

DO PRAZO, LOCAL E CONDIÇÕES DE ENTREGA

CLÁUSULA SEGUNDA – Os bens objeto desta Ata deverão ser entregues de conformidade com as normas e especificações estabelecidas no Termo de Referência – ANEXO I deste Edital.

a) – CONTRATADA deverá manter o preço de que trata a Cláusula Primeira deste instrumento, pelo prazo constante de sua proposta, devendo tais especificações corresponder as mesmas constantes na descrição e especificações dos bens com Termo de Referência – ANEXO I do Edital.

DAS OBRIGAÇÕES DAS PARTES

CLÁUSULA TERCEIRA – Constituem obrigações do órgão gerenciador:

a) [illegible] para realização e fornecimento dos bens através da Divisão de Controle e Suprimentos, bem como a [illegible] Fiscal, Técnica e Financeira em cada Ata assinada;

b) [illegible] na forma e prazos previstos no subitem 9.0 do Termo de Referência;

c) [illegible] obrigatoriamente [illegible] CONTRATADA, dentro [illegible] em conformidade com as especificações constantes na proposta comercial;

d) [illegible] a [illegible] condizente [illegible] com as especificações [illegible] Termo de Referência;

e) [illegible] a [illegible] constantes [illegible] Termo de Referência, no [illegible] deste Edital e seus anexos;

CLÁUSULA QUARTA – Constituem obrigações da CONTRATADA:

a) [illegible] de bens de acordo com as [illegible] propostas, no Termo de Referência, bem como no [illegible] (ANEXO I e ANEXO II);

b) [illegible] a [illegible] de contrato ou instrumento hábil com as obrigações [illegible] assumidas [illegible] de habilitação e qualificação exigidas no [illegible] Termo de Referência, bem como [illegible] (ANEXO I e ANEXO II);

c) [illegible] quaisquer [illegible] acréscimos ou supressões que se fizerem no valor do [illegible] contratado, dentro dos limites previstos no parágrafo 1º do artigo 65, da Lei nº 8.666/93 e [illegible] alterações;

d) [illegible] e [illegible] a [illegible] e [illegible] quarto) [illegible] para a EMPLURB;

e) [illegible] a [illegible] no prazo máximo de 72 horas e [illegible] [illegible] a [illegible] da [illegible] [illegible];

f) [illegible] na [illegible] nº [illegible] 8.666/93, [illegible] forma de reajuste [illegible];

g) [illegible] [illegible] [illegible]

CLÁUSULA SEXTA – Os preços registrados, especificações, quantidades estimadas, as empresas e o número de ordem em que foram registrados constam nesta Ata.

Parágrafo primeiro – O preço registrado poderá ser revisto em decorrência de eventual redução daqueles praticados no mercado ou de fato que eleve o custo dos bens registrados, devendo ser promovidas negociações junto aos fornecedores.

Parágrafo segundo – Quando o preço inicialmente registrado, por motivo superveniente, tornar-se superior ao preço praticado no mercado, a **Setor de Suprimento e Compras – SESC** deverá convocar o fornecedor, a fim de negociar a redução de seu preço, mediante a adoção da seguinte sequência:

Parágrafo terceiro – Quando o preço de mercado tornar-se superior aos preços registrados e o fornecedor comprovar em até cinco dias úteis que não pode cumprir as obrigações assumidas, a EMLURB poderá liberá-lo do compromisso assumido, sem aplicação da penalidade, confirmando a veracidade dos motivos e comprovantes apresentados, e se a comunicação ocorrer antes de expirar o prazo de entrega.

Parágrafo quarto – Se, mesmo após a(s) tentativa(s) de revisão, o preço registrado for superior ao preço praticado no mercado, caberá ao fornecedor manter o preço registrado.

Parágrafo quinto – As alterações de preços ou listas de revisão, no caso de desequilíbrio da equação econômico-financeira, caberão ao setor de material ligado ao Departamento de Administração.

DO CANCELAMENTO DA ATA DE REGISTRO DE PREÇOS

CLÁUSULA SÉTIMA – Os preços registrados na presente Ata de Registro de Preços poderão ser cancelados de pleno direito, quando o(a):

I – [illegible] não cumprir as condições da Ata de Registro de Preços, após ser notificado(a) para fazê-lo no prazo estipulado pela Administração;

II – [illegible] não aceitar reduzir o preço registrado, na hipótese de ele se tornar superior aos praticados no mercado;

III – [illegible] sofrer sanção prevista nos incisos III ou IV do art. 28 do Decreto nº 7.892/2013.

IV – [illegible] não mantiver a proposta, em especial quando convocado dentro do prazo de validade da Ata de Registro de Preços, sem motivo aceito pela Administração;

V – [illegible] for declarado inidôneo por qualquer órgão da Administração Pública direta, autárquica ou fundacional, federal, estadual, municipal ou do Distrito Federal, enquanto perdurarem os motivos determinantes da punição ou até que seja promovida a reabilitação perante a própria autoridade que aplicou a penalidade, que será concedida sempre que o contratado ressarcir a Administração pelos prejuízos resultantes e após decorrido o prazo da sanção aplicada com base no inciso anterior;

VI – [illegible] tiver presentes razões de interesse público, devidamente justificadas e motivadas pela Administração.

Parágrafo único – O cancelamento de que trata o inciso IV poderá ocorrer também quando o fornecedor não aceitar manter o preço registrado, em decorrência de comprovada redução daqueles praticados no mercado.

DAS CONDIÇÕES DE RECEBIMENTO DO OBJETO:

CLÁUSULA OITAVA – O recebimento do objeto deste CONTRATO será feito de acordo com o disposto no art. 73, inciso II, alíneas "a" e "b", da Lei nº 8.666/93.

Parágrafo único – A aceitação do objeto ou do serviço não exime a CONTRATADA de responsabilidades civil e penal.

DO PAGAMENTO

CLÁUSULA NONA – O pagamento será efetuado em até 15 (quinze) dias corridos, contados a partir da data da [illegible] do objeto contratado.

I – [illegible] não estiver em conformidade com o pedido de compra, a nota fiscal/fatura será devolvida à CONTRATADA, para as devidas correções, reiniciando-se o prazo de [illegible] após a sua reapresentação.

II – [illegible] ocorrer atraso no pagamento, por culpa exclusiva da EMLURB, [illegible] sobre o valor devido, [illegible] a data do efetivo pagamento.

III – [illegible] a CONTRATADA deverá ser inscrita no Cadastro Informativo dos Créditos não Quitados do Setor Público Federal – CADIN, nos termos da Lei nº 10.522/02.

IV – [illegible] a CONTRATADA deverá apresentar, juntamente com a nota fiscal/fatura, [illegible] e Certidão Negativa de Débitos Trabalhistas – CNDT, em plena validade.

V – [illegible] a CONTRATADA deverá apresentar, juntamente com a nota fiscal/fatura, [illegible] e Certidão Negativa de Débitos Trabalhistas – CNDT, em plena validade.

VI – [illegible] a CONTRATADA deverá apresentar, juntamente com a nota fiscal/fatura, [illegible] e Certidão Negativa de Débitos Trabalhistas – CNDT, em plena validade.

VII – [illegible] a CONTRATADA deverá apresentar, juntamente com a nota fiscal/fatura, [illegible] e Certidão Negativa de Débitos Trabalhistas – CNDT, em plena validade.

VIII – [illegible] a CONTRATADA deverá apresentar, juntamente com a nota fiscal/fatura, [illegible] e Certidão Negativa de Débitos Trabalhistas – CNDT, em plena validade.

IX – [illegible] a CONTRATADA deverá apresentar, juntamente com a nota fiscal/fatura, [illegible] e Certidão Negativa de Débitos Trabalhistas – CNDT, em plena validade.

X – [illegible] a CONTRATADA deverá apresentar, juntamente com a nota fiscal/fatura, [illegible] e Certidão Negativa de Débitos Trabalhistas – CNDT, em plena validade.

DAS SANÇÕES ADMINISTRATIVAS

CLÁUSULA DÉCIMA – O licitante ou adjudicatário que [illegible] dentro do prazo estabelecido pela Administração, garantia da [illegible] ficará impedido de licitar e contratar com a Administração Pública [illegible] e será descredenciado no [illegible] deste Município, sem prejuízo das multas previstas em edital e no contrato e das demais cominações legais.

DA REVOGAÇÃO OU ANULAÇÃO DO CERTAME

CLÁUSULA DÉCIMA PRIMEIRA – A autoridade competente para [illegible] a licitação poderá revogá-la em face de razões de interesse público decorrente de fato superveniente devidamente comprovado, pertinente e suficiente para justificar tal conduta, devendo anulá-la por ilegalidade de ofício ou por provocação de terceiros, mediante parecer escrito e devidamente fundamentado.

§ 1º – A anulação do procedimento licitatório por motivo de ilegalidade não gera obrigação de indenizar, ressalvado o direito do contratado de boa-fé de ser ressarcido pelos encargos que tiver suportado no cumprimento do contrato.

§ 2º – A nulidade do procedimento licitatório induz à do contrato, ressalvado o disposto no parágrafo único do art. 59 da Lei nº 8.666/93.

DA REVISÃO

CLÁUSULA DÉCIMA SEGUNDA – O registro de preços poderá ser revisto em decorrência de eventual redução daqueles praticados no mercado ou de fato que eleve o custo dos bens registrados, cabendo à CONTRATADA comprovar a procedência do pedido e à EMLURB promover as negociações junto aos fornecedores, observadas as disposições contidas no art. 65, inciso II, alínea "d" da Lei nº 8.666/93.

§ 1º – Quando o preço inicialmente registrado, por motivo superveniente, tornar-se superior ao preço praticado no mercado, a EMLURB deverá convocar a CONTRATADA, visando à redução do preço registrado, de modo a adequá-lo aos praticados pelo mercado.

§ 2º – Quando o preço de mercado tornar-se superior aos preços registrados e a CONTRATADA comprovar em até 5 (cinco) dias úteis que não pode cumprir as obrigações assumidas, a EMLURB poderá liberá-la do compromisso assumido, sem aplicação da penalidade, confirmando a veracidade dos motivos e comprovantes apresentados, e se a comunicação ocorrer antes do prazo de entrega.

§ 3º – Se, mesmo após a(s) tentativa(s) de revisão, o preço registrado for superior ao preço praticado no mercado, caberá à CONTRATADA manter o preço registrado.

§ 4º – As alterações de preços ou listas de revisão, no caso de desequilíbrio da equação econômico-financeira, caberão ao setor de material ligado ao Departamento de Administração.

DO CANCELAMENTO DA ATA DE REGISTRO DE PREÇOS

CLÁUSULA DÉCIMA TERCEIRA – Os preços registrados na presente Ata de Registro de Preços poderão ser cancelados de pleno direito, quando a CONTRATADA:

I – [illegible] não cumprir as condições da Ata de Registro de Preços, após ser notificada para fazê-lo no prazo estipulado pela Administração;

II – [illegible] não aceitar reduzir o preço registrado, na hipótese de ele se tornar superior aos praticados no mercado;

III – [illegible] sofrer sanção prevista nos incisos III ou IV do art. 28 do Decreto nº 7.892/2013.

IV – [illegible] não mantiver a proposta, em especial quando convocada dentro do prazo de validade da Ata de Registro de Preços, sem motivo aceito pela Administração;

V – [illegible] for declarada inidônea por qualquer órgão da Administração Pública direta, autárquica ou fundacional, federal, estadual, municipal ou do Distrito Federal, enquanto perdurarem os motivos determinantes da punição ou até que seja promovida a reabilitação perante a própria autoridade que aplicou a penalidade, que será concedida sempre que o contratado ressarcir a Administração pelos prejuízos resultantes e após decorrido o prazo da sanção aplicada com base no inciso anterior;

VI – [illegible] tiver presentes razões de interesse público, devidamente justificadas e motivadas pela Administração.

DA REVOGAÇÃO OU ANULAÇÃO DO CERTAME

CLÁUSULA DÉCIMA QUARTA – A EMLURB poderá revogar a licitação em face de razões de interesse público decorrente de fato superveniente devidamente comprovado, pertinente e suficiente para justificar tal conduta, devendo anulá-la por ilegalidade de ofício ou por provocação de terceiros, mediante parecer escrito e devidamente fundamentado.

§ 1º – A anulação do procedimento licitatório por motivo de ilegalidade não gera obrigação de indenizar, ressalvado o direito do contratado de boa-fé de ser ressarcido pelos encargos que tiver suportado no cumprimento do contrato.

§ 2º – A nulidade do procedimento licitatório induz à do contrato, ressalvado o disposto no parágrafo único do art. 59 da Lei nº 8.666/93.

DA REVISÃO

CLÁUSULA DÉCIMA SEGUNDA – O registro de preços poderá ser revisto em decorrência de eventual redução daqueles praticados no mercado ou de fato que eleve o custo dos bens registrados, cabendo à CONTRATADA comprovar a procedência do pedido e à EMLURB promover as negociações junto aos fornecedores, observadas as disposições contidas no art. 65, inciso II, alínea "d" da Lei nº 8.666/93.

DAS PENALIDADES

CLÁUSULA DÉCIMA QUINTA – Pela inexecução total ou parcial das condições estabelecidas neste instrumento, a EMLURB poderá aplicar à CONTRATADA as seguintes penalidades:

I – [illegible] a CONTRATADA deverá ser inscrita no Cadastro Informativo dos Créditos não Quitados do Setor Público Federal – CADIN, nos termos da Lei nº 10.522/02.

II – [illegible] a CONTRATADA deverá apresentar, juntamente com a nota fiscal/fatura, [illegible] e Certidão Negativa de Débitos Trabalhistas – CNDT, em plena validade.

III – [illegible] a CONTRATADA deverá apresentar, juntamente com a nota fiscal/fatura, [illegible] e Certidão Negativa de Débitos Trabalhistas – CNDT, em plena validade.

IV – [illegible] a CONTRATADA deverá apresentar, juntamente com a nota fiscal/fatura, [illegible] e Certidão Negativa de Débitos Trabalhistas – CNDT, em plena validade.

V – [illegible] a CONTRATADA deverá apresentar, juntamente com a nota fiscal/fatura, [illegible] e Certidão Negativa de Débitos Trabalhistas – CNDT, em plena validade.

VI – [illegible] a CONTRATADA deverá apresentar, juntamente com a nota fiscal/fatura, [illegible] e Certidão Negativa de Débitos Trabalhistas – CNDT, em plena validade.

VII – [illegible] a CONTRATADA deverá apresentar, juntamente com a nota fiscal/fatura, [illegible] e Certidão Negativa de Débitos Trabalhistas – CNDT, em plena validade.

VIII – [illegible] a CONTRATADA deverá apresentar, juntamente com a nota fiscal/fatura, [illegible] e Certidão Negativa de Débitos Trabalhistas – CNDT, em plena validade.

IX – [illegible] a CONTRATADA deverá apresentar, juntamente com a nota fiscal/fatura, [illegible] e Certidão Negativa de Débitos Trabalhistas – CNDT, em plena validade.

X – [illegible] a CONTRATADA deverá apresentar, juntamente com a nota fiscal/fatura, [illegible] e Certidão Negativa de Débitos Trabalhistas – CNDT, em plena validade.

DOS RECURSOS ORÇAMENTÁRIOS:

CLÁUSULA DÉCIMA QUINTA – As despesas com a execução desta contratação correrão à conta da [illegible] do orçamento [illegible] 30.10.2.338/732/563/509.4.4.90.52 – fl. 100/114/121.

DAS DISPOSIÇÕES GERAIS

CLÁUSULA DÉCIMA SEXTA – Todas as alterações que se fizerem necessárias serão registradas por intermédio de aditamento à presente Ata de Registro de Preços.

DO FORO

CLÁUSULA DÉCIMA SÉTIMA – Fica eleito o município para [illegible] com base no § 2º do art. 55 da Lei [illegible] Comarca do Recife, capital do Estado de Pernambuco, para dirimir as dúvidas [illegible] não puderem ser dirimidas administrativamente.

DA PUBLICIDADE

Documento Assinado Digitalmente por: MURILO RODRIGUES CAVALCANTI
Acesse em: https://etce.tce.pe.gov.br/epp/validaDoc.seam Código do documento: bde107fa-3f51-4c65-9719-e6272977119ed

Documento Assinado Digitalmente por: MURILLO RODRIGUES CAVALCANTI
Acesse em: https://etce.tce.pe.gov.br/epp/validaDoc.seam Código do documento: bde107fa-3f51-4c65-9719-e6272977719ed

CLÁUSULA DÉCIMA OITAVA – O extrato da presente Ata de Registro de Preços será publicado no Diário Oficial do Município do Recife, conforme a redação do Art. 61, parágrafo único, da Lei nº 8.666/1993.

SEGEG
Folha nº

GGLIC
Prefeitura do Recife
Fl. Nº

PREFEITURA DO RECIFE

SECRETARIA DE ADMINISTRAÇÃO E GESTÃO DE PESSOAS
SECRETARIA-EXECUTIVA DE ADMINISTRAÇÃO
GERÊNCIA GERAL DE LICITAÇÕES E COMPRAS - GGLIC
COMISSÃO PERMANENTE DE LICITAÇÃO DE COMPRAS CORPORATIVAS - CPLCC

Ata de Registro de Preços nº 012/2019 - CPLCC

PROCESSO LICITATÓRIO Nº 1003/2019 PREGÃO ELETRÔNICO Nº 1003/2019

O MUNICÍPIO DO RECIFE, CNPJ nº 10.565.000/0001-62, com sede na Palácio Frei Caneca, sito na Rua do Apoio, 925, bairro do Recife, Recife, Estado de Pernambuco, através da Secretaria de Administração e Gestão de Pessoas, representada pelo seu **Secretário Executivo de Administração (em exercício) Rodrigo Brasiel Dhalia**, brasileiro, divorciado, administrador, portador da CPF sob o nº 049.xxx.xxx-76, portador de cédula de identidade nº 4318.36 SDS PE, de ordem adiante denominado, a **Empresa RPL ENGENHARIA E SERVIÇOS LTDA**, com sede a Rua São Caetano, nº 150, bairro Campo Grande, Recife/PE, CNPJ 01.781.473/0001-62, neste ato devidamente representada por **MIGUEL PORTELA LIMA**, CPF sob nº 018.242.004-60, portador da cédula de identidade nº 2.782.304 SSP PE, com fundamento na Lei nº 10.520/2002, no Decreto Municipal nº 17.439/2000, no Decreto Municipal nº 18.063/2014, no Edital de Licitação na modalidade Pregão Eletrônico nº 1003/2019 - CPLCC, e demais normas legais aplicáveis, resolvem registrar os preços da(s) empresa(s) indicada(s) e qualificada(s) nesta Ata, de acordo com as classificações por ela(s) alcançadas, na ordem de classificação, conforme disposto no art. 3º, § 2º, do Decreto Federal nº 7.892/2013, no Decreto Municipal nº 17.302/2000, 3º c/c 20 do Decreto Municipal nº 29.308/2018 e em conformidade com as disposições a seguir:

1. DO OBJETO

1.1. O(s) preço(s) de(s)a Ata de Registro de Preços é/são fixado(s) na(s) proposta(s) da(s) empresa(s) beneficiária(s) com o(s) qual(is) executará o objeto da obra, do APOIO TÉCNICO ADMINISTRATIVO visando à realização de atividades administrativas acessórias, instrumentais ou complementares ao assunto que possibilitem a boa execução, legal, do órgão/entidade da Prefeitura do Recife, com utilização de mão de obra exclusiva, conforme especificações contidas no Termo de Referência anexo a este.

Rua do Apoio, 925 Recife Pernambuco CEP: 50.030-903
Fone: (81) 3355-9248 www.recife.pe.gov.br

2. DOS PREÇOS, ESPECIFICAÇÕES E QUANTITATIVOS

2.1. O(s) preço(s) registrado, as especificações do objeto e as demais condições ofertadas na(s) proposta(s) são as que seguem:

Fornecedor: RPL ENGENHARIA E SERVIÇOS LTDA, com sede à Rua São Caetano, nº 150, Campo Grande, Recife/PE, inscrita(o) sob o CNPJ nº 01.781.473/0001-62, neste ato representada(o) por MIGUEL PORTELA LIMA, portador(a) da cédula de identidade nº 2.782.304 SSP PE, CPF nº 018.242.004-60

LOTE	ITEM	ESPECIFICAÇÃO	CBO	CATSER	QUANT.	SALÁRIO	CUSTO MENSAL UNITÁRIO	CUSTO ANUAL UNITÁRIO	VALOR ANUAL
		APOIO TÉCNICO ADMINISTRATIVO (Compreende as atividades de apoio técnico administrativo, tais como: digitação, conferência de documentos, atendimento ao público, arquivamento, protocolo, entre outras correlatas)							
1	1	APOIO TÉCNICO ADMINISTRATIVO (Compreende as atividades de apoio técnico administrativo, tais como: digitação, conferência de documentos, atendimento ao público, arquivamento, protocolo, entre outras correlatas)							
2	1	APOIO TÉCNICO ADMINISTRATIVO (Compreende as atividades de apoio técnico administrativo, tais como: digitação, conferência de documentos, atendimento ao público, arquivamento, protocolo, entre outras correlatas)							
3	1	APOIO TÉCNICO ADMINISTRATIVO (Compreende as atividades de apoio técnico administrativo, tais como: digitação, conferência de documentos, atendimento ao público, arquivamento, protocolo, entre outras correlatas)							
							TOTAL		

3. VALIDADE DA ATA

3.1. A validade da Ata de Registro de Preços será de 12 (doze) meses, a partir de sua assinatura, podendo seus efeitos a partir da publicação de seu extrato no Diário Oficial do Município do Recife não poderão ser prorrogados.

Rua do Apoio, 925 Recife Pernambuco CEP: 50.030-903
Fone: (81) 3355-9248 www.recife.pe.gov.br

Documento Assinado Digitalmente por: MURILO RODRIGUES CAVALCANTI
Acesse em: https://etce.tce.pe.gov.br/epp/validaDoc.seam Código do documento: bde107fa-3f51-4c65-9719-e627297710ed

PREFEITURA DO RECIFE

SECRETARIA DE ADMINISTRAÇÃO E GESTÃO DE PESSOAS
SECRETARIA-EXECUTIVA DE ADMINISTRAÇÃO
GERÊNCIA GERAL DE LICITAÇÕES E COMPRAS - GGLIC
COMISSÃO PERMANENTE DE LICITAÇÃO DE COMPRAS CORPORATIVAS - CPLCC

4 CONDIÇÕES GERAIS

4.1 As condições gerais de execução, tais como os prazos para início e conclusão, as obrigações da Contratante e da Contratada, garantia, penalidades e demais condições do objeto contratual estão definidas no Termo de Referência e seus Anexos, parte integrante deste Edital.

4.2 Demais condições deverão seguir o Decreto Municipal nº 27.158/2013.

4.3. A validade da(s) proposta(s) será de, no mínimo, 60 (sessenta) dias, a contar da data de abertura da sessão pública deste Pregão.

5 Para a(s) empresa(s) vencedora(s) do(s) item(ns) ou lote(s) de interesse do Porto, a(s) especificação(ões) do(s) item(ns) ofertado(s) deverá(ão) ser informada(s) pela(s) proponente(s) no Porto de Cabedelo até o dia 09/09/2019 às 12:00h.

Recife, 06 de setembro de 2019.

Rodrigo Batista Silva
Secretário Executivo de Administração em exercício

RPI ENGENHARIA E SERVIÇOS LTDA
MIGUEL PORTELA TIMIA

Cais do Apolo, 925 Recife Pernambuco CEP: 50.030-903
Fone: (81) 3355-9248 www.recife.pe.gov.br

PREFEITURA DO RECIFE

SECRETARIA DE ADMINISTRAÇÃO E GESTÃO DE PESSOAS
SECRETARIA-EXECUTIVA DE ADMINISTRAÇÃO
GERÊNCIA GERAL DE LICITAÇÕES E COMPRAS - GGLIC
COMISSÃO PERMANENTE DE LICITAÇÃO DE COMPRAS CORPORATIVAS - CPLCC

ATA DE REGISTRO DE PREÇOS 012/2019 – ANEXO I

Este documento é parte integrante da Ata de Registro de Preços nº 012/2019, referente às licitantes abaixo listadas que acataram com a correção com preços iguais ao do vencedor vencedor na sequência da ordem classificatória, por item, etc. em face da realização do **Pregão Eletrônico nº 003/2019 - CPLCC**.

EMPRESA: ZELO LOCAÇÃO DE MÃO DE OBRA EIRELI CNPJ: 30.139.944/0001-41 LOTE 01
REPRESENTANTE: MAYSA FARIAS
FONE: (22) 2146-1141 / 1004 E-MAIL: zelopedro.eireli@gmail.com

EMPRESA: ZELO LOCAÇÃO DE MÃO DE OBRA EIRELI CNPJ: 30.139.944/0001-41 LOTE 03
REPRESENTANTE: MAYSA FARIAS
FONE: (22) 2146-1141 / 1004 E-MAIL: zelopedro.eireli@gmail.com

EMPRESA: PRESTADORA DE SERVIÇOS EIRELI CNPJ: 07.242.020/0001-00 LOTE 02
REPRESENTANTE: RODRIGO DE OLIVEIRA
FONE: (22) 2527-5000 E-MAIL: rodrigo@prestadora.com.br

EMPRESA: ZELO LOCAÇÃO DE MÃO DE OBRA EIRELI CNPJ: 30.139.944/0001-41 LOTE 04
REPRESENTANTE: MAYSA FARIAS
FONE: (22) 2146-1141 / 1004 E-MAIL: zelopedro.eireli@gmail.com

Cais do Apolo, 925 Recife Pernambuco CEP: 50.030-903
Fone: (81) 3355-9248 www.recife.pe.gov.br

PREFEITURA DO RECIFE

SECRETARIA DE ADMINISTRAÇÃO E GESTÃO DE PESSOAS
SECRETARIA-EXECUTIVA DE ADMINISTRAÇÃO
GERÊNCIA GERAL DE LICITAÇÕES E COMPRAS - GGLIC
COMISSÃO PERMANENTE DE LICITAÇÃO DE COMPRAS CORPORATIVAS - CPLCC

EMPRESA: ZELO LOCAÇÃO DE MÃO DE OBRA EIRELI CNPJ: 30.139.944/0001-41 LOTE 05
REPRESENTANTE: MAYSA FARIAS
FONE: (22) 2146-1141 / 1004 E-MAIL: zelopedro.eireli@gmail.com

Cais do Apolo, 925 Recife Pernambuco CEP: 50.030-903
Fone: (81) 3355-9248 www.recife.pe.gov.br



PDF Complete
Your complimentary use period has ended. Thank you for using PDF Complete.
Click Here to upgrade to Unlimited Pages and Expanded Features

Secretaria de Segurança Urbana
Cais do Apolo, 925 ï 1° Andar - Recife / Pernambuco - CEP 50030-903.
Fone: (81) ï 3355-8310
www.recife.pe.gov.br

Documento Assinado Digitalmente por: MURILO RODRIGUES CAVALCANTI
Acesse em: https://etce.tce.pe.gov.br/epp/validaDoc.seam Código do documento: 4b1c4ad4-95cd-4533-a820-bb85b3bf2a4e

D E C L A R A Ç Ã O

Para fins de atendimento ao item 18 do Anexo III da Resolução TC nº 110/2020, declaramos que, no exercício de 2020, não houve Tomadas de Contas Especiais na Unidade Gestora **Secretaria de Segurança Urbana**.

Recife, 12 de março de 2021

MURILO RODRIGUES CAVALCANTI:21746192453
Assinado de forma digital por MURILO RODRIGUES CAVALCANTI:21746192453
DN: c=BR, o=ICP-Brasil, ou=VideoConferencia, ou=08088676000271, ou=Secretaria da Receita Federal do Brasil - RFB, ou=RFB e-CPF A3, ou=(em branco), cn=MURILO RODRIGUES CAVALCANTI:21746192453
Dados: 2021.03.12 11:32:16 -03'00'

MURILO RODRIGUES CAVALCANTI
Secretário de Segurança Urbana

PDF Complete
Your complimentary use period has ended. Thank you for using PDF Complete.
Click Here to upgrade to Unlimited Pages and Expanded Features

Secretaria de Segurança Urbana
Cais do Apolo, 925 ï 1° Andar - Recife / Pernambuco - CEP 50030-903.
Fone: (81) ï 3355-8310
www.recife.pe.gov.br

Documento Assinado Digitalmente por: MURILO RODRIGUES CAVALCANTI
Acesse em: https://etce.tce.pe.gov.br/epp/validaDoc.seam Código do documento: bb0331d6-9d89-4226-9830-f78195b3e1c0

D E C L A R A Ç Ã O

Para fins de atendimento ao item 19 do Anexo III da Resolução TC nº 110/2020, declaramos que, no exercício de 2020, não houve Parcerias Firmadas com Organização da Sociedade Civil de Interesse Público (OSCIP) nesta Unidade **Secretaria de segurança Urbana**

Recife, 12 de março de 2021

MURILO RODRIGUES CAVALCANTI:21746192453

Assinado de forma digital por MURILO RODRIGUES CAVALCANTI:21746192453
DN: c=BR, o=ICP-Brasil, ou=VideoConferencia, ou=08088676000271, ou=Secretaria da Receita Federal do Brasil - RFB, ou=RFB e-CPF A3, ou=(em branco), cn=MURILO RODRIGUES CAVALCANTI:21746192453
Dados: 2021.03.12 11:36:02 -03'00'

MURILO RODRIGUES CAVALCANTI
Secretário de Segurança Urbana

PDF Complete
Your complimentary use period has ended. Thank you for using PDF Complete.
Click Here to upgrade to Unlimited Pages and Expanded Features

Secretaria de Segurança Urbana
Cais do Apolo, 925 ï 1° Andar - Recife / Pernambuco - CEP 50030-903.
Fone: (81) ï 3355-8310
www.recife.pe.gov.br

Documento Assinado Digitalmente por: MURILO RODRIGUES CAVALCANTI
Acesse em: https://etce.tce.pe.gov.br/epp/validaDoc.seam Código do documento: ccf3d531-f61e-4d76-b262-6e9cf536b5a9

D E C L A R A Ç Ã O

Para fins de atendimento ao item 20 do Anexo III da Resolução TC nº 110/2020, declaramos que, no exercício de 2020, não houve Convênios firmados no exercido nesta Unidade **Secretaria de segurança Urbana**

Recife,12 de março de 2021

MURILO RODRIGUES CAVALCANTI:21746192453

Assinado de forma digital por MURILO RODRIGUES CAVALCANTI:21746192453
DN: c=BR, o=ICP-Brasil, ou=VideoConferencia, ou=08088676000271, ou=Secretaria da Receita Federal do Brasil - RFB, ou=RFB e-CPF A3, ou=(em branco), cn=MURILO RODRIGUES CAVALCANTI:21746192453
Dados: 2021.03.12 11:38:56 -03'00'

MURILO RODRIGUES CAVALCANTI
Secretário de Segurança Urbana

PDF Complete
Your complimentary use period has ended. Thank you for using PDF Complete.
Click Here to upgrade to Unlimited Pages and Expanded Features

Secretaria de Segurança Urbana
Cais do Apolo, 925 ï 1° Andar - Recife / Pernambuco - CEP 50030-903.
Fone: (81) ï 3355-8310
www.recife.pe.gov.br

Documento Assinado Digitalmente por: MURILO RODRIGUES CAVALCANTI
Acesse em: https://etce.tce.pe.gov.br/epp/validaDoc.seam Código do documento: 5e36ae1d-ca40-46f9-9aff-a6a699ecf56b

D E C L A R A Ç Ã O

Para fins de atendimento ao item 21 do Anexo III da Resolução TC nº 110/2020, declaramos que, no exercício de 2020, não houve Convênios firmados nesta Unidade Secretaria de segurança Urbana, Desta maneira não temos relação.

Recife, 12 de março de 2021

MURILO RODRIGUES CAVALCANTI:21746192453

Assinado de forma digital por MURILO RODRIGUES CAVALCANTI:21746192453
DN: c=BR, o=ICP-Brasil, ou=VideoConferencia, ou=08088676000271, ou=Secretaria da Receita Federal do Brasil - RFB, ou=RFB e-CPF A3, ou=(em branco), cn=MURILO RODRIGUES CAVALCANTI:21746192453
Dados: 2021.03.12 11:45:22 -03'00'

MURILO RODRIGUES CAVALCANTI
Secretário de Segurança Urbana

PDF Complete
Your complimentary use period has ended. Thank you for using PDF Complete.
Click Here to upgrade to Unlimited Pages and Expanded Features

Secretaria de Segurança Urbana
Cais do Apolo, 925 ï 1° Andar - Recife / Pernambuco - CEP 50030-903.
Fone: (81) ï 3355-8310
www.recife.pe.gov.br

Documento Assinado Digitalmente por: MURILO RODRIGUES CAVALCANTI
Acesse em: https://etce.tce.pe.gov.br/epp/validaDoc.seam Código do documento: a130ee4d-39f9-49ba-aa5d-6421891247c

D E C L A R A Ç Ã O

Para fins de atendimento ao item 22 do Anexo III da Resolução TC nº 110/2020, declaramos que no exercício de 2020, não tínhamos Parcerias Públicas Privadas vigentes, nesta Unidade **Secretaria de segurança Urbana**

Recife, 12 de março de 2021

MURILO RODRIGUES CAVALCANTI:21746192453

Assinado de forma digital por MURILO RODRIGUES CAVALCANTI:21746192453
DN: c=BR, o=ICP-Brasil, ou=VideoConferencia, ou=08088676000271, ou=Secretaria da Receita Federal do Brasil - RFB, ou=RFB e-CPF A3, ou=(em branco), cn=MURILO RODRIGUES CAVALCANTI:21746192453
Dados: 2021.03.12 11:48:58 -03'00'

MURILO RODRIGUES CAVALCANTI
Secretário de Segurança Urbana

PDF Complete
Your complimentary use period has ended. Thank you for using PDF Complete.
Click Here to upgrade to Unlimited Pages and Expanded Features

Secretaria de Segurança Urbana
Cais do Apolo, 925 ï 1° Andar - Recife / Pernambuco - CEP 50030-903.
Fone: (81) ï 3355-8310
www.recife.pe.gov.br

Documento Assinado Digitalmente por: MURILO RODRIGUES CAVALCANTI
Acesse em: https://etce.tce.pe.gov.br/epp/validaDoc.seam Código do documento: c6b66d1d-f819-423d-a211-11e4656071bc

D E C L A R A Ç Ã O

Para fins de atendimento ao item 23 do Anexo III da Resolução TC nº 110/2020, declaramos que, no exercício de 2020, não houve demonstrativo de concessões e Parcerias Públicos Privadas na Unidade Gestora **Secretaria de Segurança Urbana**.

Recife, 12 de março de 2021

MURILO RODRIGUES CAVALCANTI:21746192453

Assinado de forma digital por MURILO RODRIGUES CAVALCANTI:21746192453
DN: c=BR, o=ICP-Brasil, ou=VideoConferencia, ou=08088676000271, ou=Secretaria da Receita Federal do Brasil - RFB, ou=RFB e-CPF A3, ou=(em branco), cn=MURILO RODRIGUES CAVALCANTI:21746192453
Dados: 2021.03.12 11:52:31 -03'00'

MURILO RODRIGUES CAVALCANTI
Secretário de Segurança Urbana

PDF Complete
Your complimentary use period has ended. Thank you for using PDF Complete.
Click Here to upgrade to Unlimited Pages and Expanded Features

Secretaria de Segurança Urbana
Cais do Apolo, 925 ï 1° Andar - Recife / Pernambuco - CEP 50030-903.
Fone: (81) ï 3355-8310
www.recife.pe.gov.br

Documento Assinado Digitalmente por: MURILO RODRIGUES CAVALCANTI
Acesse em: https://etce.tce.pe.gov.br/epp/validaDoc.seam Código do documento: 4c03b48b-5a74-4078-8829-a4c96689ea82

D E C L A R A Ç Ã O

Para fins de atendimento ao item 24 do Anexo III da Resolução TC nº 110/2021, declaramos que no exercício de 2020, não tínhamos parcerias vigentes firmadas com Organizações da Sociedade Civil, nesta Unidade **Secretaria de segurança Urbana**

Recife, 12 de março de 2021

MURILO RODRIGUES CAVALCANTI:21746192453

Assinado de forma digital por MURILO RODRIGUES CAVALCANTI:21746192453
DN: c=BR, o=ICP-Brasil, ou=VideoConferencia, ou=08088676000271, ou=Secretaria da Receita Federal do Brasil - RFB, ou=RFB e-CPF A3, ou=(em branco), cn=MURILO RODRIGUES CAVALCANTI:21746192453
Dados: 2021.03.12 11:55:19 -03'00'

MURILO RODRIGUES CAVALCANTI
Secretário de Segurança Urbana

PDF Complete
Your complimentary use period has ended. Thank you for using PDF Complete.
Click Here to upgrade to Unlimited Pages and Expanded Features

PREFEITURA DO RECIFE

SECRETARIA DE SEGURANÇ

RESOLUÇÃO TC Nº110,
ANEXO III
PRESTAÇÃO DE CONTA
ITEM 26
RELATÓRIO DE DESEMPENHO

Documento Assinado Digitalmente por: MURILO RODRIGUES CAVALCANTI
Acesse em: https://etce.tce.pe.gov.br/epp/validaDoc.seam Código do documento: c7a3da5c-b647-42bc-b308-1dbc7f70c835

PROGRAMA/AÇÕES/SUBAÇÃO (A)		DOTAÇÃO AUTORIZADA (B)	DESPESA LIQUIDADA (C)	% C/B (D)	PRODUTO (E)
1.	1240-GESTÃO DO PROGRAMA DE SEGURANÇA PACTO PELA VIDA DO RECIFE				
1.1	2.093 ESTRUTURAÇÃO E MANUTENÇÃO DOS COMPAZ	12.348.751,00	4.409.463,07	36%	EQUIPAMENTOS
1.3	2.147 SEGURANÇA NOS LOCAIS PÚBLICOS SOB JURISDIÇÃO DA CIDADE DO RECIFE	3.637.062,61	3.529.973,16	97%	EQUIPAMENTOS CURSOS CURSO/SEMINÁRIO EQUIPAMENTOS
2.	2160- COORDENAÇÃO, SUPERVISÃO E EXECUÇÃO DAS POLÍTICAS DE SEGURANÇA URBANA				
2.1	2.282	69.337.000,00	69.190.969,92	100%	ESTRUTURAÇÃO DA REDE DE BIBLIOTECAS, IMPLANTAR GERÊNCIA DE ANÁLISE CRIMINAL E CRIAR POLÍTICAS DE BENEFÍCIOS AOS BAIRROS
3.	2161-GESTÃO ADMINISTRATIVA DOS ORGÃOS, ENTIDADES E FUNDOS MUNICIPAIS				
3.1	2.723-APOIO ADMINISTRATIVO AS AÇÕES DA UNIDADE ORÇAMENTÁRIA	611.831,09	528.858,11	86%	CAPACITAÇÃO E EQUIPAMENTOS

PDF Complete
Your complimentary use period has ended. Thank you for using PDF Complete.
Click Here to upgrade to Unlimited Pages and Expanded Features

Documento Assinado Digitalmente por: MURILO RODRIGUES CAVALCANTI
Acesse em: https://etce.tce.pe.gov.br/epp/validaDoc.seam Código do documento: c7a3da5c-b647-42bc-b308-1dbc7f70c835

A URBANA

/2020

S 2020

) DA GESTÃO

META FÍSICA PREVISTA (F)	META FÍSICA REALIZADA (G)	COMENTÁRIOS (H)	INDICADOR DO PROGRAMA (I)
			*
500	480		*
50,80	42,92		*
1,1,1,1,1,1,	1,1,1,1,1,1,		*
2,20	1,62;16,2		*

PDF Complete
Your complimentary use period has ended. Thank you for using PDF Complete.
Click Here to upgrade to Unlimited Pages and Expanded Features

Secretaria de Segurança Urbana
Cais do Apolo, 925 ï 1° Andar - Recife / Pernambuco - CEP 50030-903.
Fone: (81) ï 3355-8310
www.recife.pe.gov.br

Documento Assinado Digitalmente por: MURILO RODRIGUES CAVALCANTI
Acesse em: https://etce.tce.pe.gov.br/epp/validaDoc.seam Código do documento: 2575afde-a850-410c-a210-d7a45ed334f1

D E C L A R A Ç Ã O

Para fins de atendimento ao item 27 do Anexo III da Resolução TC nº 110/2020, declaramos que, no exercício de 2020, não houve Determinações e/ou recomendações pelo TCE-PE, referente a deliberações publicas nos últimos 03 (três) anos, compreendendo o exercício referente as prestação de contas e 02 (dois) anos anteriores, nesta Unidade **Secretaria de segurança Urbana**

Recife, 12 de março de 2021

MURILO RODRIGUES CAVALCANTI:21746192453

Assinado de forma digital por MURILO RODRIGUES CAVALCANTI:21746192453
DN: c=BR, o=ICP-Brasil, ou=VideoConferencia, ou=08088676000271, ou=Secretaria da Receita Federal do Brasil - RFB, ou=RFB e-CPF A3, ou=(em branco), cn=MURILO RODRIGUES CAVALCANTI:21746192453
Dados: 2021.03.12 12:25:03 -03'00'

MURILO RODRIGUES CAVALCANTI
Secretário de Segurança Urbana

PDF Complete
Your complimentary use period has ended. Thank you for using PDF Complete.
Click Here to upgrade to Unlimited Pages and Expanded Features

Secretaria de Segurança Urbana
Cais do Apolo, 925 ï 1° Andar - Recife / Pernambuco - CEP 50030-903.
Fone: (81) ï 3355-8310
www.recife.pe.gov.br

Documento Assinado Digitalmente por: MURILO RODRIGUES CAVALCANTI
Acesse em: https://etce.tce.pe.gov.br/epp/validaDoc.seam Código do documento: 46d01e96-17ac-43e8-8319-61be3d6a26cb

D E C L A R A Ç Ã O

Para fins de cumprimento ao item 28 do anexo III da Resolução TCE nº 110/2020, declaramos que esta **SECRETARIA DE SEGURANÇA URBANA** não realizou contratação para enfrentamento da emergência de saúde pública de importância nacional (ESPIN), por isso não firmamos contratos.

Recife, 12 de março de 2021

MURILO RODRIGUES CAVALCANTI:21746192453

Assinado de forma digital por MURILO RODRIGUES CAVALCANTI:21746192453
DN: c=BR, o=ICP-Brasil, ou=VideoConferencia, ou=08088676000271, ou=Secretaria da Receita Federal do Brasil - RFB, ou=RFB e-CPF A3, ou=(em branco), cn=MURILO RODRIGUES CAVALCANTI:21746192453
Dados: 2021.03.12 12:27:57 -03'00'

MURILO RODRIGUES CAVALCANTI
Secretário de Segurança Urbana